

revista  
**ATENCIÓN** Nº 31

FEDERACIÓN DE ASOCIACIONES DE PERSONAS CON DISCAPACIDAD  
FÍSICA Y ORGÁNICA DE LA PROVINCIA DE **BADAJOZ**



**Sensualmente iguales** *J.P. Amores ©*







# agringenia

ingeniería y medio ambiente

## *Felices Fiestas*

### Protegemos **tus cultivos**

Seguros agrarios y seguros generales

Mediciones y valoraciones técnicas

Solicitud de subvenciones



Paraje Barranco Molax S/N RM-402

Ctra. Estación de Blanca. Abarán - Murcia

M: 968 771 249 | WhatsApp: 652 438 467

 @agringenia

# SUMARIO

La campaña "comparte y respeta" comienza su IX edición .....	4
COCEMFE, la realidad del emprendimiento de los colectivos vulnerables.....	6
Caja rural de Extremadura y COCEMFE Badajoz concluyen un proyecto.....	9
Jose María Santos Garlitos, abogado del turno de violencia de género .....	10
El Notario D. Vicente Torres aborda la nueva ley 8/2021 .....	11
AFAD Recuerda Extremadura anima a hacer voluntariado.....	13
AFAD Recuerda Extremadura celebra el Día Mundial del Alzheimer.....	15
APAMEX y la Diputación de Badajoz concluyen las cuatro acciones formativas .....	17
APAMEX informa en una jornada práctica sobre las subvenciones de vivienda .....	20
Fallados los Premios otaex 2022 a la Accesibilidad Universal en Extremadura .....	22
El Concejal de Urbanismo del Ayuntamiento de Cáceres se reúne con APAMEX ..	23
La empresa "Silcee Manipulados - Subconjuntos" recibe de APAMEX 5 informes ..	25
"Tu eres arte" organiza la exposición fotográfica di-capacidad y sensualidad .....	26
El instituto "San José" de Badajoz entrega dos merenderos accesibles a APAMEX.....	27
Entregados los premios del "VII Concurso de Fotografías Sin Barreras" .....	29
El Convento e Iglesia de Santa Clara de Almendralejo ya cuenta con una rampa .....	32
Alcalde de Hornachos fomentará con APAMEX actuaciones accesibles en Urbanismo.....	34
Resuelta la convocatoria de II Plan de subvenciones en accesibilidad.....	36
"La hormiga verde" realiza un acto de entrega de premios.....	38
Extremadura, tierra en la que la accesibilidad arraiga .....	40
Convención Anual y Congreso "juntos hacemos más" de accu España .....	43
I Premio al mejor "proyecto de accesibilidad universal y diseño para todos" .....	44
ADMO: balance de un año repleto de celebraciones a una trayectoria de 25 años ..	46
La Asociación para la Donación de Médula Ósea saldrá a la calle en Cáceres....	49
Teléfono Dorado AOEX: Información, Apoyo Emocional a Adolescentes con Cáncer...	51
AIMCOZ: Jóvenes de ocio por Extremadura .....	56
ALFAGUARA: Comprometidos con la población con discapacidad .....	57
Presentación Sillón "Element" en COCEMFE Badajoz.....	59
51 Empresas han sido reconocidas por COCEMFE Badajoz.....	61
Adiser-Horizonte recibe la donación de "La Huerta de la Bomba" y "El Hornillo" ..	64
Entregado el 3er Estudio Ergonómico elaborado por APAMEX.....	65

**FOTO DE PORTADA:** Christian Martínez y Nuria Ruiz  
(Vocalista del Grupo Musical Inclusivo - [www.dalmatianshits.es](http://www.dalmatianshits.es))

## ASOCIACIONES MIEMBROS

### ACCU-EXTREMADURA ASOCIACION DE ENFERMOS DE CROHN Y COLITIS ULCEROSA

C/Gerardo Ramírez Sánchez s/n. Teléfono y fax: 924 22 22 17 - (06011) Badajoz

### AIMCOZ ASOCIACIÓN PARA LA INTEGRACIÓN DE LAS PERSONAS CON DISCAPACIDAD FÍSICA DE LA COMARCA DE ZAFRA

Barriada Antonio Zoido, s/n, local, 06300 Zafra. Tel.: 924 55 52 52  
Fax: 924 55 52 65

### ALCER-BADAJOS ASOCIACIÓN PARA LA LUCHA CONTRA LAS ENFERMEDADES DEL RIÑÓN

Padre Tomás, 2. Teléfono: 924 23 34 65 - fax: 924 26 04 49 - (06011) Badajoz

### ALFAGUARA ASOCIACION DE PERSONAS CON DISCAPACIDAD FISICA DE CABEZA DEL BUEY Y COMARCA

C/Cruz, 6, b. Teléfono: 924 60 00 15 - (06600) Cabeza del Buey (Badajoz).

### APAMEX ASOCIACION PARA LA INTEGRACION SOCIAL DE PERSONAS CON DISCAPACIDAD FISICA DE EXTREMADURA

C/Gerardo Ramírez Sánchez s/n. Teléfono: 924 22 07 50 - fax: 924 24 37 20 - (06011) Badajoz

### SOPEMI SOCIEDAD PELEÑA DE PERSONAS CON DISCAPACIDAD

Altozano, 30. Teléfono: 924 86 00 31 - Fax: 924 86 18 22 - (06760) Navavillar de Pela (Badajoz)

### ASOCIACION REGIONAL PARKINSON EXTREMADURA

Centro Regional: C/ Madre Remedios Rodrigo, 2 . Teléfono: 924 30 33 24 - (06800) Mérida ( Badajoz)

### ALEX ASOCIACION DE LARINGEZTOMIZADOS DE EXTREMADURA

Avda de Lusitania , s/n. Parque de los Bodegones. Teléfono: 924 33 00 67 - (06800) Merida (Badajoz)

### AOEX ASOCIACION ONCOLOGICA EXTREMEÑA

C/ Padre Tomás, 2. Teléfono y fax: 924 20 77 13 - (06011) Badajoz

### ADISER ASOCIACION DE PERSONAS CON DISCAPACIDAD DE LA COMARCA DE LA SERENA

C/Reyes Huertas, 22. Apartado 59. Teléfono: 924 76 16 62 - (06420) Castuera (Badajoz)

### ADMO ASOCIACIÓN PARA LA DONACIÓN DE LA MEDULA ÓSEA

Avda Sinforiano Madroño,31. 1D. 06011. Badajoz. Teléfono: 924 27 16 46

### AEXPE ASOCIACIÓN EXTREMEÑA DE ENFERMOS DE ESPONDILITIS ANQUILOSANTE

C/Ebro, 8. Montijo- Badajoz 06480 Teléfonos: 924 45 26 26 y 605 44 47 12

Revista editada por  
**COCEMFE - BADAJOZ**

### CENTRO DE SERVICIO MÚLTIPLES

C/ Gerardo Ramírez Sánchez s/n

06011 Badajoz

Telf.: 924 22 07 50 - Fax: 924 24 37 20

[proyectos@cocemfebadajoz.org](mailto:proyectos@cocemfebadajoz.org)

[www.cocemfebadajoz.org](http://www.cocemfebadajoz.org)

### COMITÉ DE DIRECCIÓN

Jesús Gumiel Barragán

Francisco Silvestre Martínez

Manuela Calvo Riballo

### REDACTORES COLABORADORES

Directivos, Técnicos y Colaboradores  
de COCEMFE Badajoz

### FOTOGRAFÍA

Archivo COCEMFE - BADAJOZ

### DEPÓSITO LEGAL

MU-239-2000

### PUBLICIDAD

M.H.B

Telf.: 698 48 54 88

[publicidadrevistaatencion@hotmail.com](mailto:publicidadrevistaatencion@hotmail.com)

### DISEÑO Y MAQUETACIÓN

Blanca Gómez Calvo

[www.garabatodellebeche.es](http://www.garabatodellebeche.es) - 633 892 435

### IMPRIME

Arcograf

La Dirección de esta revista no se identifica  
necesariamente con las opiniones de sus  
colaboradores



## La campaña “*comparte y respeta*” comienza su IX edición por **COCEMFE** Badajoz y el apoyo de **Fundación CB** y **Fundación Ibercaja**, con la novedad de implicar a los universitarios en trabajar las habilidades sociales en el aula



**También se ha presentado una guía de pautas para ayudar a las familias a generar espacios de convivencia saludables centradas en fomentar valores y conductas sociales adecuadas.**

La campaña de sensibilización en igualdad de oportunidades en el ámbito educativo “**comparte y respeta**” de **cocemfe Badajoz** comienza su IX edición en distintos colegios, institutos y facultades de Badajoz. “Comparte y respeta” es una iniciativa perteneciente a la convocatoria de proyectos sociales impulsada por **fundación cb** y **fundación IBERCAJA**.

La actividad se ha presentado en el **CEIP Enrique Segura Covarsi**, de Badajoz, con la participación de **José Luis López Morales**, Director del Centro de Negocio Digital de la Dirección Territorial de Extremadura y Sur de **IBERCAJA**. En su intervención ha destacado la firme apuesta de ibercaja en materia de

concienciación, “para lograr mejorar las condiciones de vida de las personas con discapacidad”. También, ha incidido en que “ibercaja es un banco con alma de Caja, con una obra social que revierte los beneficios en nuestra sociedad llegando a más de un millón de personas en toda España en

Distintos proyectos de ayuda a colectivos más vulnerables. En concreto en Extremadura y particularmente en Badajoz, reforzamos nuestras ayudas con la **Fundación CB**”. Concluyó agradeciendo la labor de cocemfe Badajoz y el servicio que prestan a la sociedad “siendo clave que nos permitan participar en su encomiable labor.”

También, ha participado el presidente de cocemfe Badajoz, **Jesús Gumiel**, que ha recalado que en esta campaña se pretende llegar a más de 2.100 Beneficiarios. “El objetivo de este proyecto principalmente es fomentar la igualdad de oportunidades asumiendo valores de respeto y tolerancia, además de procu-



rar la inclusión de aquellos niños y niñas con necesidades educativas especiales, haciéndolos protagonistas del juego a través de diferentes dinámicas, charlas,

Exposiciones audiovisuales, etc. En esta edición contamos con una actividad novedosa dirigida a los estudiantes de la facultad de educación, centrada en formarles cómo trabajar las habilidades sociales en el aula”.

También, se ha presentado la “guía de normas y pauta para generar espacios de convivencia saludables”, que llegará a las familias con objeto de fomentar la adquisición de valores y conductas sociales adecuadas. Las estrategias que contempla la guía posibilita desarrollar comportamientos saludables y adaptados al contexto sociocultural en aras de lograr que se reflexione sobre las consecuencias de las conductas, alejándonos de actuar sólo por el posible castigo impuesto. Todo ello previene en el futuro conductas de riesgo y proporcionan seguridad y protección a los escolares.



cemfe Badajoz como fundación cb y fundación ibercaja, conscientes de la importancia de incentivar la inclusión de cualquier colectivo en riesgo de exclusión, siendo este el objetivo principal de la convocatoria de proyectos sociales, que ambas fundaciones patrocinan, con el fin de proporcionar a diferentes asociaciones extremeñas un apoyo que les permita desarrollar su actividad en el ámbito de la acción social. ■



La guía de normas y pautas para generar espacios de convivencia saludables se entregará de forma gratuita a quién lo solicite a través del correo electrónico [proyectos@cocemfebadajoz.org](mailto:proyectos@cocemfebadajoz.org).

En el acto han participado un grupo de madres de alumnos del ampa del centro educativo, que se van a implicar en las actividades haciendo un seguimiento del desarrollo de las acciones y de esta forma formarse en estas estrategias de concienciación. Los profesores agradecieron en el acto la iniciativa tanto a co-



## COCEMFE Badajoz muestra en una jornada la realidad del emprendimiento en Extremadura de los colectivos vulnerables, con casos de éxito que han logrado la estabilidad de sus negocios y la creación de empleo



**Ha participado la directora general de empresas de la Junta de Extremadura, *Ana María Vega*, y la Directora del Área de Inclusión Social de Fundación La Caixa, *Cristina Segura*.**

“Un antes y un después”, ha sido el título de una singular jornada de buenas prácticas en materia de autoempleo celebrada en el Salón de actos del Centro de Servicios Múltiples de Cocemfe Badajoz, que ha sido inaugurada por *Ana María Vega Fernández*, Directora General de Empresas de la Consejería de Economía, Ciencia y Agenda Digital de la Junta de Extremadura; *Cristina Segura Talavera*, Directora del Área de Inclusión Social de Fundación “La Caixa”; y *Jesús Gumiel Barragán*, Presidente Cocemfe Badajoz.

La jornada se ha centrado en poner en valor el esfuerzo y tesón de los emprendedores con discapacidad y otros colectivos vulnerables, que han logrado crear empresas estables y en algunos casos llegar a contratar a trabajadores en sus negocios. Todo ello con el apoyo del punto de autoempleo de Cocemfe Badajoz enmarcado en el programa Autoempleo Incorpora de Fundación La Caixa, la Junta de Extremadura a través de los Puntos de Acompañamiento Empresarial de la Dirección General de Empresas y Caixabank. En su intervención *Ana María Vega* ha destacado “el excepcional trabajo que efectúa Cocemfe Badajoz al que sigo de cerca como lo demuestra que en el año 2016 asistiera al acto de presentación del área de autoempleo cuando comenzó su andadura”. También, detallo que “en Extremadura contamos con 81.950 autónomos, siendo la tercera comunidad autónoma en volumen de emprendedores y que





permite que un 20% de los trabajadores estén ligados a empresas creadas por ellos mismos". Además, insistió en "la implicación de los profesionales de los puntos de acompañamientos empresarial que atienden a 4.500 personas al año, a lo que es preciso sumar las líneas de ayudas y el apoyo que se presta en una labor coordinada en la que los colectivos vulnerables son prioridad"

Por su parte, **Cristina Segura**, expuso el despliegue de medios de Fundación La Caixa en el ámbito nacional con diversas acciones que tienen como objetivo lograr que las personas en situación de vulnerabilidad accedan a un empleo, comenzando en el año 2016 con los puntos de autoempleo y que en Extremadura gestiona Cocemfe Badajoz con resultados más que satisfactorios.

Destaco que es clave en estas iniciativas el apoyo vinculado a los microcréditos desde Caixabank, concluyendo que si sumamos los esfuerzos de todos lograremos construir un mundo mejor y en ese empezó está volcada la Caixa y su fundación y obra social destinados a ingentes recursos.

**Jesús Gumiel**, en su intervención facilitó algunas cifras que evidencian los logros del servicio, que en siete años de existencia ha logrado la creación de 282 empresas a un promedio de 40 al año, con un volumen de microcréditos cercano a los 600.000 euros destinado a 50 solicitudes, y que ha permitido



la inclusión laboral de 430 personas en situación de desempleo.

Tras las intervenciones de la inauguración, **Stela Mihai**, técnico de Autoempleo Incorpora de Cocemfe Badajoz ha detallado en que consiste emprender dentro del programa Incorpora, con casos reales protagonizados por los propios emprendedores. En concreto han intervenido con sus testimonios **Gloria Amaya** del Restaurante "Chin-Chin" en Badajoz; **Alberto Calvo**, de Producción cinematográfica "Globalreel" de Los Santos de Maimona; **Isabel Borrella** de "Ibéricos de nuestra tierra" de Cáceres; **Verónica** y **Luz M<sup>a</sup>** del Taller costura "Entre 2" de Cáceres; **Sergio Duque** de la Residencia "SerCan" de Los Santos de Maimona; y **M<sup>a</sup> del Pilar Serrano** de "Semafora" Diseño gráfico en Mérida.

Al acto han asistido la Directora General de Accesibilidad y Centros de la Junta de Extremadura, **María Ángeles López Amado**; los dipu-



tados del grupo parlamentario Popular, **Inmaculada Sánchez Polo** y **Javier Cienfuegos Pinilla**; **Cesar Jimeno**, Responsable de Acción Social de CaixaBank en Castilla La Mancha y Extremadura; **Roser Masjuan Lladó**, Responsable de la Línea de Autoempleo Incorpora, Fundación "la Caixa"; **Santiago Cambero**, Delegado territorial Fundación "la Caixa" Extremadura, y técnicos autoempleo de los PAE's (Puntos de Acompañamiento Empresarial de la Junta de Extremadura), Gestores de negocios de CaixaBank como **Lorenzo Ballesteros**, Técnicos del grupo Incorpora Extremadura con su coordinadora **Belen González**; agentes de empleo y desarrollo local de diversos municipios, técnicos de Diputación de Badajoz, responsables de Ongs

como Cocemfe Caceres, Cruz Roja, Once Extremadura, Down Badajoz, Fedapas, así como empresarios de diversos ámbitos de negocio como Caser Residencial, Insertum, Consorcio Servicios Auxiliares Extremadura, entre otros.

La clausura corrió a cargo de **Cesar Jimeno López**, Responsable de Acción Social de CaixaBank en Castilla la Mancha y Extremadura, que insistió en la satisfacción que le supone volver a tener una vinculación con la región y el trabajar para seguir fomentando que el trato y la atención a los clientes sea ejemplar como evidenciaron con sus testimonios todos los emprendedores que intervinieron en el acto. ■

**POLÍGONO INDUSTRIAL LA CAPELLANIA**  
 C/ Comunidad de Valencia, Parc.26  
 30600 - Archena (Murcia) - España

## SOLUCIONES LOGÍSTICAS

TRANSPORTE TERRESTRE  
 NACIONAL E INTERNACIONAL

TRANSPORTE MARÍTIMO

TRANSPORTE AÉREO

SERVICIOS DE ADUANAS

Pide mas información en:

[www.ralogu-transport.com](http://www.ralogu-transport.com)

[info@ralogu.com](mailto:info@ralogu.com)

868 99 99 11



## CAJA RURAL de Extremadura y COCEMFE Badajoz concluyen un proyecto que ha llegado a más de cien usuarios con discapacidad centrado en la participación social en la comunidad



COCEMFE Badajoz ha concluido logrando los objetivos que se marcaron en la firma del convenio con **Caja Rural de Extremadura** para servir de apoyo en la participación social de las personas con discapacidad en la comunidad. Las acciones han sido posibles gracias a que Caja Rural de Extremadura, a través del Fondo de Educación y Promoción (FEP), aportó 5.000 euros.

El servicio ha llegado a más de cien personas con discapacidad de diversas localidades como Badajoz, Llerena, Mérida, Zafra y Villanueva de la Serena. Todo ello centrado en facilitar el acompañamiento en diferentes actividades para lograr su plena participación utilizando los mecanismos necesarios para potenciar su autonomía y participación para lograr el crecimiento personal y social del colectivo de personas con discapacidad.

Entre las acciones desarrolladas se encuentran talleres grupales, actividades deportivas, charlas sobre asertividad, encuentros culturales, actividades de ocio, participación en eventos, sesiones para trabajar habilidades sociales, entre otras. Las acciones han sido muy bien valoradas por las personas con discapacidad ya que realmente surgen de las peticiones y testimonios que trasladan en su día a día.

La reunión de valoración de resultados del proyecto se ha celebrado en la sede de Caja Rural de Extremadura en Badajoz, participando por la entidad el director general de Caja Rural de Extremadura, **Juan Palacios Gómez**, y la responsable del FEP de Caja Rural de Extremadura, **María Navarro López**. Y por COCEMFE Badajoz su presidente y vicepresidenta, **Jesús Gumiel** y **Manuela Calvo** respectivamente. ■

*Jose María Santos Garlitos*, abogado del turno de violencia de género especializado en discapacidad, colaborará activamente con el servicio **SAVIEX** (servicio de apoyo a Mujeres y niñas con discapacidad víctimas de violencia de Género en Extremadura) para ayudar de forma efectiva en conflictos en materia de violencia de género.

El abogado del turno de violencia de género, *José María Santos Garlitos*, mantiene una reunión con la técnico de **SAVIEX**, *Laura Ramos Ledesma*, para establecer una intensa colaboración con este servicio regional que viene dando respuesta a las situaciones que en esta materia se vienen sucediendo.

En la reunión se han abordado las funciones y cometidos concretos que se llevan a cabo como servicio especializado en mujeres y niñas con discapacidad, con atención individualizada, y que permite entre otras facetas el acompañamiento psicológico durante todo el proceso de salida y recuperación de las situaciones de violencia. Además, se ha destacado la importante labor informativa que se presta, siendo clave en lo relativo a las actuaciones de las fuerzas y cuerpos de seguridad del estado, las oficinas de igualdad, atención a víctimas adscritas al tribunal superior de justicia, así como la asistencia en su comunicación durante el proceso judicial y policial para asegurar que se presten todos los apoyos e información de manera accesible, entre otras funciones.

*José María Santos Garlitos*, como profesional implicado en intervenciones que tengan que ver con colectivos vulnerables, ha mostrado su firme compromiso en colaborar de manera activa con **SAVIEX**, tanto desde la divulgación del servicio como con derivación directa de casos de mujeres y niñas con discapacidad, estable-

ciendo así un vínculo de contacto y una eficaz coordinación entre un profesional del ámbito de la abogacía, especialista en materia de violencia de género y discapacidad y un servicio gratuito como **SAVIEX**. ■

?

- **SAVIEX** es un servicio especializado de Cermi Extremadura financiado por el Pacto de Estado contra la Violencia de Género, mediante el Instituto de la Mujer de Extremadura (IMEX) a través de la Consejería de Igualdad y Cooperación para el Desarrollo de la Junta de Extremadura.







**agrogestión**  
EXTREMEÑA  
servicios integrales personalizados

[www.agro-gestion.es](http://www.agro-gestion.es)

[agrogestion@agro-gestion.es](mailto:agrogestion@agro-gestion.es)

Agrogestión Extremadura  
Calle Francisco Vaca Morales, 2. 06011 Badajoz ☎ 924 245 508



**LIMPIEZA Y MANTENIMIENTO  
PROFESIONAL**

EDIFICIOS • NEGOCIOS • PARTICULARES

C/ Santaren, 4. Planta 1. Oficina 1.2  
06011 Badajoz

☎ 924 04 24 64

[www.elbuho24horas.com](http://www.elbuho24horas.com)



[www.hogarapunto.com](http://www.hogarapunto.com)

**637 881 198**

**GESTIÓN INTEGRAL  
DE REFORMAS**

ALBAÑILERÍA  
COCINAS  
ARMARIOS  
INSTALACIONES  
PUERTAS Y VENTANAS  
DISEÑOS FOTOREALISTAS

06010 Badajoz



**Hogara Punto**  
GESTIÓN DE REFORMAS



**LUZCENSER**  
CENTRO ESPECIAL EMPLEO

[lavanderia@luz@centrotrabajoelaluz.es](mailto:lavanderia@luz@centrotrabajoelaluz.es)

☎ 924 274 191



C/António Rúbio Correa ( Pol. Ind. El Nevado)  
06.006 (BADAJOZ)



**PERROS DE ASISTENCIA EN  
EXTREMADURA**

¿Sabes que un perro de asistencia  
puede ayudarte en tu vida diaria?



- Adiestramiento y educación canina. (Individual y en grupo)
- Educación de cachorros
- Modificación de conductas
- Terapia para cinofobia o fobia a los perros
- Poseedor canino y alojamiento
- Deportes caninos: Mondioring, IPO (IGP), obediencia deportiva de utilidad (ODU), agility
- Detección deportiva
- Obediencia canina urbana

**PIDE  
INFORMACIÓN  
¡VEN A VISITARNOS!**

**TERRACAN BADAJOZ  
FORMACIÓN Y  
ADIESTRAMIENTO CANINO**

626598939

[www.terracanbadajoz.com](http://www.terracanbadajoz.com)  
[terracanbadajoz@gmail.com](mailto:terracanbadajoz@gmail.com)

**TERRACAN BADAJOZ**

Carretera de Olivenza km 3.100 - Badajoz



Menú diario - Especialidades en Cocina Portuguesa  
C/ Miguel Pérez Carrascosa, 11. 06011 - BADAJOZ

☎ 639 219 903

**Urbaniza**  
INMOBILIARIA

☎ 924 245 988  
[comercial@urbaniza2.es](mailto:comercial@urbaniza2.es)

[www.urbaniza2.es](http://www.urbaniza2.es)

Avenida María Auxiliadora, 15  
06010 Badajoz



**CHAPA Y PINTURA-REPARACIÓN DEL AUTOMÓVIL**  
MONTAJE DE LUMAS- BANCADA MILIMÉTRICA  
CABINA HORNÓ-SOLDADURA MIG Y MULTIPUNTO

[talleresvaldepasillas@gmail.com](mailto:talleresvaldepasillas@gmail.com)

☎ 924 242 863 ☎ 618 225 234

C/ Cocotero, 2 06011 BADAJOZ

[www.talleresvaldepasillas.es](http://www.talleresvaldepasillas.es)

**SERVICIO 24H**



**Puertas Automáticas**

[www.autex.es](http://www.autex.es)

Pol. Ind. Reina Sofía. Avda. Juan Pablo II, 89  
06800 • Mérida • Badajoz  
924 30 91 57 • autexmerida@gmail.com

**AVAQUS**  
CONSTRUCCIÓN  
Y SERVICIOS



Manual Lorenzo Pardo, 3  
Polígono Industrial Capansa  
06800 MÉRIDA (Badajoz)  
924 370 380  
avaqus@avaqus.es  
[www.avaqus.es](http://www.avaqus.es)

AENOR  
GESTIÓN DE LA CALIDAD  
ISO 9001

AENOR  
GESTIÓN AMBIENTAL  
ISO 14001

ISO 9001  
ISO 14001  
ISO 45001



**Puente**  
Restaurante - Brasería

*Realiza tu reserva*

**924 31 67 75**  
**685 81 80 22**

Avda. reina Sofía, 7  
06800 Mérida - Badajoz

[www.braseriaelpuente.es](http://www.braseriaelpuente.es)



**FUMIGAEX**  
FUMIGACIONES EXTREMEÑAS S.L.

Junta de Extremadura con el nº BA/06/83/19/S/L.  
Junta de Andalucía, registro AND-EXT-0013.  
Junta de Castilla la Mancha, registro S06002G.  
para el control de Plagas.

**"LO MATAMOS TODO MENOS EL TIEMPO"**

C/ Bilbao - Polígono Industrial El Prado  
Parcela 17 - 06800 Mérida - BADAJOZ  
fumigaex.sl@gmail.com

**924 37 89 27** **924 37 81 43**

**LET'S GO** 

Let's Go Educación **ROBOTIX**

Extraescolares en Mérida, Badajoz y Provincia

Infórmate en:

<http://legorobotixextremadura.com>  
[info@legorobotixextremadura.com](mailto:info@legorobotixextremadura.com)

**661872435**

**MAJOIN**

INGENIERIA, CONSTRUCCIÓN Y MEDIO AMBIENTE

Tifno: 924 316 668

[www.majoin.es](http://www.majoin.es)

**MOOVE**  
FISIOTERAPIA ●

SOLICITA TU CITA PREVIA:  
**676 135 581**  
[www.moovefisioterapia.com](http://www.moovefisioterapia.com)

Avda. Lusitania, 53 Local 2.  
06800 Mérida (Badajoz)



**MARINA FONTÁN JIMÉNEZ**  
CLÍNICA PODOLÓGICA

TRAVESÍA PAREJO. LOCAL 9  
06800 MÉRIDA

**924 315 878**



El Notario D. Vicente Torres Serrano aborda en **COCEMFE** Badajoz las cuestiones prácticas sobre la discapacidad ante la ley 8/2021 de reforma de la legislación civil y procesal para el apoyo a las personas con discapacidad en el ejercicio de su capacidad jurídica



**Se han expuesto la diferente casuística que acontece con la entrada en vigor de la nueva ley que viene a reformar y adecuar nuestro ordenamiento a la convención internacional sobre los derechos de las personas con discapacidad.**

*D. Vicente Torres Serrano*, notario de gran implicación y empatía en todo lo relacionado con los asuntos que tienen que ver con las personas con discapacidad, y que desarrolla su actividad profesional en la **notaria sita en C/ Eladio Salinero de los Santos, 1 de Badajoz (Notaria Carlos Alberto Mateos y Vicente Torres Serrano)** ha abordado en el salón de actos de Cocemfe Badajoz, la amplia labor que los/as notarios/as ejercen en cuanto a escriturar medidas de apoyo y planes adaptados a las necesidades de las personas que las requieran, así como establecer salvaguardas, siempre respetando su voluntad y liber-

tad, quedando claro que cualquier ciudadano puede prever estas medidas para el futuro, pero también pueden establecerse por las personas con una discapacidad.

El acto ha sido presentado por *Francisca Tello*, la Directora Técnica de ADMO (Asociación para la Donación de Médula Ósea de Extremadura) como entidad que viene volcándose en este asunto y que ya organizó una charla informativa recientemente en el ámbito sanitario. Entre los asistentes numerosas personas del ámbito de la discapacidad, profesionales de ongs, responsables de entidades sociales, trabajadores sociales, abogados, así como personas con discapacidad y familiares.

### **La función social de los/as notarios/as**

En su intervención ha resaltado como en el apoyo a las personas con discapacidad también destaca la labor del notario, ya que con la entrada en vigor de esta nueva Ley son los encargados de una labor fundamental para el éxito del espíritu de la norma al poder las

personas con discapacidad acudir a ellos para establecer determinadas medidas que les ayuden a la hora de realizar actos como la compra o venta de una casa, aceptar o rechazar una herencia o casarse.

Y es que el sistema anterior descansaba en una contraposición entre blanco y negro, si tenías discapacidad pasabas a ser sustituido total o parcialmente por un tutor. Pero lo cierto es que la discapacidad tiene distintos grados. No todos son casos extremos y, la misma norma, ya prevé estos supuestos excepcionales con la figura de la curatela representativa.



Recordar que el sistema de la tutela venía a ser una especie de mordaza que impide progresar. Por eso en la ley hay una cuestión muy importante, las medidas de apoyo, que hoy sustituyen a la tutela, tienen que ser objeto de revisión periódica.

### Cambio de paradigma

En definitiva, se trata de un cambio de paradigma que quiere dignificar a las personas

con discapacidad, con las que se tiene una deuda histórica. Esto es un cambio radical a positivo: pueden ir al notario para realizar un contrato, para otorgar poderes, etcétera, y, ahí, es donde es fundamental la labor del notario. En definitiva, la ley implica para todos los notarios una grandísima responsabilidad, y una confianza en ellos para desarrollar unos objetivos con los que nos consta desde las ongs se sienten absolutamente identificados. ■



## **AFAD Recuerda Extremadura** anima a hacer voluntariado para mejorar la vida de las personas con Alzheimer y otras demencias tras dos años de parón

**La Asociación de Familiares de Personas con Alzheimer y Otras Demencias 'AFAD Recuerda Extremadura' recupera su Programa de Voluntariado, tras dos años de paralización en los que la pandemia ha impedido que las personas voluntarias se unieran al equipo para contribuir a mejorar la vida quienes sufren estas terribles enfermedades que destrozan la mente de la persona enferma y el corazón de las familias y cuidadores/as.**

AFAD Recuerda Extremadura vuelve a contar con el respaldo de la Consejería de Sanidad y Servicios Sociales de la Junta de Extremadura para el desarrollo de su Programa de Promoción del Voluntariado 'Tu Ayuda Suma', que después de estos dos años de suspensión, no sólo abre las puertas al voluntariado en los centros terapéuticos de Don Benito, Villanueva de la Serena, Quintana, Talarrubias y Herrera del Duque, sino que va más allá y ofrece la oportunidad de ayudar a las personas con Alzheimer o cualquier otra demencia en su propio domicilio en las comarcas de La Serena, Vegas Altas y La Siberia.

Para hacer realidad el gran objetivo de cambiar la vida de tanta gente en situación de vulnerabilidad, AFAD Recuerda Extremadura anima a todas las personas que quieran ayudar a unirse al equipo de voluntariado para la realización de diferentes tareas sociosanitarias en los centros terapéuticos y en los domicilios de las personas afectadas.

La persona voluntaria recibirá formación multidisciplinar especializada y podrá participar en tareas de acompañamiento para la descarga familiar y en actividades de estimulación cognitiva, funcional y social que trabajen el lenguaje, la memoria o la psicomotricidad de la persona con Alzheimer o cualquier otra demencia. Además, los voluntarios y voluntarias participarán en actividades de ocio y tiempo libre, como paseos, lectura, manua-



The poster features the title 'TU AYUDA SUMA' in large teal letters at the top. Below it, the text 'VOLUNTARIADO PARA ALZHEIMER Y DEMENCIAS' is written in smaller teal letters, followed by the phone numbers '924 803111 / 627 564183' in blue. At the bottom of the text section, it says 'VOLUNTARIADO PARA LA MEMORIA' in red. The central image shows two hands, one pointing to a red dot on a map of Extremadura. At the bottom left is the 'afad' logo with a leaf icon and the text 'RECUERDA EXTREMADURA' and 'ASOCIACIÓN DE FAMILIARES DE PERSONAS CON ALZHEIMER Y OTRAS DEMENCIAS'. At the bottom right is the 'JUNTA DE EXTREMADURA' logo and 'Consejería de Sanidad y Servicios Sociales'.

lidades y visitas, con las que ayudarán a favorecer la participación social de las personas enfermas y a aliviar la carga de las familias y personas cuidadoras.

afad  
Asociación de Familiares y Asociados

Desde el año 2000 trabajando por mejorar la calidad de vida de las personas que se enfrentan al Alzheimer o cualquier otra demencia

AFAD Recuerda Extremadura  
¡Te necesitamos más que nunca!

VISITA NUESTROS CENTROS TERAPÉUTICOS

Don Benito Villavieja de la Serena Quintana de la Serena Talarrubia Herrera del Duque

“Por fin podemos volver a contar con la solidaridad que tanto nos ayuda a mejorar vidas, estamos deseando volver a sentir la energía inigualable de las personas voluntarias”, destaca Matilde Escobar, presidenta de AFAD Recuerda Extremadura. Para ello, Escobar anima “a llamar al teléfono **627 564 183** o escribir al correo [afads@afads.org](mailto:afads@afads.org) a todas las personas que quieran dar un poquito de su tiempo

y su valía para que no se olvide a quienes olvidan, su entrega ayudará a muchas personas, pero sobre todo cambiará sus propias vidas, porque mejorarán su formación, compartirán experiencias irrepetibles como oír su nombre de personas que ya apenas hablan, percibirán el agradecimiento impagable de las familias y sentirán la fuerza de la solidaridad, que nos hace capaces de cambiar el mundo”. ■

**SAN MIGUEL**  
CLÍNICA DIAGNÓSTICO

Coria Navamorral de la Mata  
Cáceres  
Badajoz Mérida Don Benito  
Almedralejo Zafra



RESONANCIA ABIERTA DE ALTO CAMPO



RESONANCIA DE 3 TESLA DE PHILIPS



TC DE 16C ÚLTIMA GENERACIÓN

- Más de 20 años de experiencia con clínicas en las principales poblaciones de Extremadura
- Resonancia Magnética de Alto campo 3 TESLA y 1,5 TESLA
- Resonancia Magnética Abierta de Alto Campo
- Equipos de T.C. ed última generación, con mínima dosis de radiación.
- LAS EXPLORACIONES MÁS AVANZADAS: -Cardio RM Funcional y Stress, estudios neurológicos avanzados, estudios de mama, estudios pediátricos con sedación, vasculares 3D alta definición.

Para más información  
[www.clínicassanmiguel.com](http://www.clínicassanmiguel.com)



## AFAD Recuerda Extremadura celebra el Día Mundial del Alzheimer con la energía de recuperar el contacto directo con la sociedad para impulsar la investigación y la acción por la memoria

**La Asociación de Familiares de Personas con Alzheimer y Otras Demencias 'AFAD Recuerda Extremadura' vivió un mes lleno de actividades para conmemorar el 21 de septiembre, Día Mundial del Alzheimer, una fecha marcada este año por la energía de recuperar el contacto directo con la sociedad a fin de hacer realidad el lema nacional, 'InvestigAcción', promoviendo la investigación y la acción social para un presente con la mejor atención a las personas afectadas y un futuro libre de Alzheimer y demencias.**



Con la meta de contribuir a ese gran objetivo general de avanzar en todos los frentes de atención al Alzheimer, 'AFAD Recuerda Extremadura' reunió el apoyo de las Asociaciones de Comercio de Don Benito y Villanueva de la Serena y de los ayuntamientos y las Agrupaciones de Coros y Danzas de estas dos ciudades y de Quintana, Talarrubias, Herrera del Duque, La Coronada y Navalvillar de Pela.

Con extrema prudencia, este año por fin la programación especial recuperó el contacto social y la presencia en la calle a través de acciones como la proyección el 21 de septiembre de la película 'El Padre', en el Cine Teatro Las Vegas, de Villanueva de la Serena; la participación con puestos solidarios en los mercadillos de Herrera del Duque, el jueves 22, y de Talarrubias, el viernes 23; y el regreso ese mismo día de las mesas informativas a Don Benito y Villanueva de la Serena.

Estas iniciativas externas propias contaron con el gran respaldo de los Ayuntamientos de Don Benito, Villanueva de la Serena, Quintana, Talarrubias y Herrera del Duque, que un año más hicieron suya esta fecha colocando pancartas conmemorativas en edificios municipales y tiñendo de verde, el color del Alzheimer, espacios emblemáticos de estas ciudades, para acercar a todo el mundo la lucha por la memoria, algo en lo que también se volcó el comercio dombenitense y villanovense llenando sus escaparates de globos y cartelería de sensibilización.

Además, las Agrupaciones de Coros y Danzas del área de influencia de 'AFAD Recuerda Extremadura' dedicaron sus ensayos a las personas con Alzheimer y otras demencias y editaron vídeos para participar en la acción 'Música contra Olvido', organizada con el doble objetivo de utilizar el poder emocional de la música como terapia y de promover la sensibilización sobre las demencias gracias a la rica tradición cultural extremeña.

Paralelamente, los equipos técnicos de los 5 centros terapéuticos de AFAD Recuerda Extremadura –Don Benito, Villanueva de la Serena, Quintana, Talarrubias y Herrera del



Duque- multiplicaron esfuerzos para sumar a la labor diaria las acciones de la programación especial del Día Mundial del Alzheimer, con la que un año más se intentó llamar la atención sobre la necesidad de materializar el lema de la Confederación Española de Alzheimer (Cefad), en esta ocasión, 'InvestigAcción en el itinerario de las demencias', para ayudar a más de 1.200.000 personas en España que sufren alguna demencia, una cifra que se multiplica hasta los 5 millones si incluimos a las familias y personas cuidadoras, pues ellas sufren igualmente la enfermedad.

Con este fin, en el Mes del Alzheimer la Organización ultima un proyecto de investigación que se viene desarrollando en colaboración con la Universidad de Extremadura sobre el biomarcador entre la fuerza de la mano y las demencias. Asimismo, se puso en marcha una iniciativa que unió fisioterapia, participación y solidaridad bajo el nombre 'Peregrinos por la Memoria. Todos y todas a Guadalupe', una acción en que las personas usuarias y los equipos, sin salir de los centros terapéuticos, han ido sumando pasos desde el Día Mundial del Alzheimer para llegar a Guadalupe el 12 de octubre, Día de la Hispanidad.

Toda esta programación especial se completó con una variada agenda integrada por talleres de estimulación cognitiva, sensorial y emocional, sesiones de fisioterapia, talleres de terapia ocupacional, talleres de salud, arteterapia, laborterapia, gincanas, talleres lúdicos y sesiones de música como broche festivo en los cinco centros terapéuticos de AFAD Recuerda Extremadura. ■



## APAMEX y la Diputación de Badajoz concluyen las cuatro acciones formativas en materia de accesibilidad en la edificación dirigidas a empleados de la administración local



### Las acciones formativas se han celebrado en Badajoz, Mérida, Villanueva de la Serena y Zafra.

En el clima de la colaboración que viene realizando la **Diputación de Badajoz** y **Apamex** desde el año 2.000 en materia de accesibilidad, se han celebrado cuatro acciones formativas en materia de accesibilidad en el ámbito de la edificación dirigida a empleados de la administración local.

Esta ha sido una de las actuaciones que se incluyen dentro de la colaboración que vienen desarrollando las dos entidades en materia de accesibilidad durante estos más de veintidós años de relación, entre los que destacan actuaciones como los planes comarcales de accesibilidad, la supervisión de proyectos, estudios y propuestas para obras y equipamiento accesible para edificios propios, campañas de concienciación y sensibilización, elaboración de guías, concursos fotográficos..etc.

Han sido acciones formativas eminentemente prácticas, que aportan la experiencia de los formadores y especialistas de **Apamex**

a la hora de interpretar las normas de accesibilidad en edificación, y su ejecución posterior.

En los cursos se han abordado los aspectos prácticos de la accesibilidad en la edificación, centrándose en el Marco normativo estatal y autonómico en materia de edificación, y la casuística en materia de accesibilidad en la edificación. Los cuatro cursos impartidos con el título "Accesibilidad en la Edificación para personas con discapacidad", de cinco horas de duración, ha estado dirigido a técnicos especializados en edificación de las entidades locales y promueve las buenas prácticas en accesibilidad, siendo un curso eminentemente práctico abordando la casuística a la hora de interpretar normas urbanísticas y su ejecución.

### Dos planes provinciales de Diputación de Badajoz

Esta formación viene a completar las actuaciones de **Diputación de Badajoz** en accesibilidad en 2022, con la ejecución de propuestas de mejora de accesibilidad/ mantenimiento de edificios propios, y el "**2 Plan Provincial de**







**Accesibilidad**” por 800.000 euros. Recordar que el **“1 Plan Provincial de Accesibilidad”** del año 2021 ejecutado por el **Área de Fomento de la Diputación de Badajoz**, fue de 1,1 millones de euros, y consistió en la instalación de **bucles magnéticos** en edificios públicos, **instalación de grúas hidráulicas** para entrar y salir del vaso de agua en piscinas públicas e instalación de **columpios inclusivos**. En total fueron 72 grúas para piscinas, 124 colum-

pios inclusivos, y 59 bucles magnéticos, que se instalaron en toda la provincia de Badajoz. Para el **2 Plan Provincial de Accesibilidad**, la Diputación de Badajoz aceptó la propuesta de Apamex consistente en mantener las tres opciones del primer plan y además sumar los **puntos de atención accesible con el bucle magnético portátil**, y las **llamadas de asistencia para aseos higiénicos**. ■



La **OTAEX** (Oficina Técnica de Accesibilidad de Extremadura) oficina de Apamex financiada con fondos públicos, especializada en materia de accesibilidad universal, es posible gracias al apoyo de la Dirección General de Accesibilidad y Centros de la Vicepresidencia Segunda y Consejería de Sanidad y Servicios Sociales de la Junta de Extremadura a la entidad APAMEX.

<https://www.cocemfebadajoz.org/FTP/BANNERS/DIPTICOOTAEX.pdf>

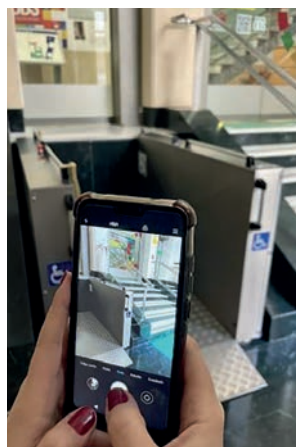



## APAMEX informa en una jornada práctica sobre las subvenciones en materia de vivienda en Extremadura, presidida por la Directora General de Vivienda de la Junta de Extremadura, *Maribel Vergara Sánchez*



**La convocatoria de subvenciones dotada con 7.675.949 de euros permite que se puedan solicitar ayudas para obras de mejora en las viviendas y mecanismos motorizados y dispositivos de accesibilidad de cualquier tipo que faciliten la autonomía y la vida independiente de las personas con necesidades de accesibilidad**

El salón de actos de Cocemfe Badajoz ha acogido con el aforo al completo una jornada practica para abordar la convocatoria de subvenciones cuyo plazo acaba de abrirse,



y que está dotada con 7.675.949 euros, que tiene como finalidad subvencionar las obras de mejora de la accesibilidad a las viviendas y también dentro de éstas, como por ejemplo la instalación de ascensores, salva escaleras, rampas, automatismos para la apertura de puertas incorporando mecanismos motorizados u otros dispositivos de accesibilidad, así



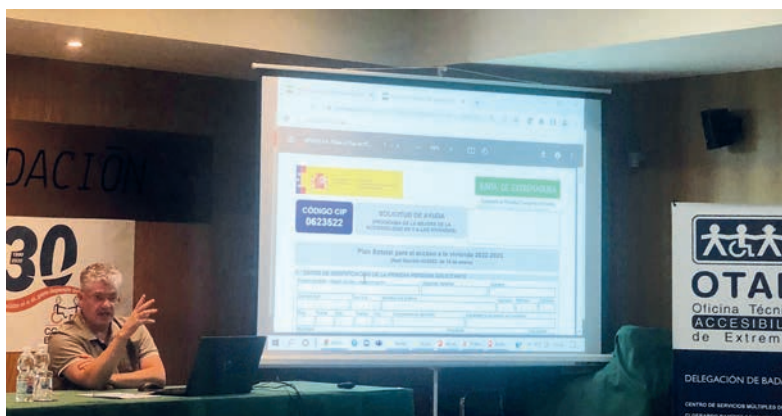

como cualquier medida de accesibilidad que facilite la autonomía y la vida independiente de personas con movilidad reducida. Por ello, hemos organizado una jornada práctica a la que te invitamos desde el convencimiento que será de tu interés.

En la inauguración ha intervenido **María Isabel Vergara Sánchez**, Directora General de Vivienda, acompañada de Jesús Gumiel Barragán, Presidente Apamex. Seguidamente se han mostrado ejemplos de buenas prácticas en obras de adaptación de viviendas, y elementos y dispositivos en materia de accesibilidad por parte de **Asunción Muñoz Fernández**, Directora de la Otaex.

A continuación ha intervenido **Macario Carmona**, Arquitecto técnico de la Dirección General de Vivienda de la Junta de Extremadura, que se ha centrado en facilitar la información práctica de la convocatoria de subvenciones de la Junta de Extremadura en materia de accesibilidad.

En la jornada han participado personas con discapacidad y familiares, numerosos arquitectos y otros profesionales del sector, así como administradores de fincas de Extremadura entre los que se encontraba la Presidenta del Colegio de Administradores de Fincas de Extremadura, **María Teresa Lechado**, además de empresas de ascensores, entre otros. ■



- La **OTAEX** (Oficina Técnica de Accesibilidad de Extremadura) oficina de Apamex financiada con fondos públicos, especializada en materia de accesibilidad universal, es posible gracias al apoyo de la Dirección General de Accesibilidad y Centros de la Vicepresidencia Segunda y Consejería de Sanidad y Servicios Sociales de la Junta de Extremadura a la entidad APAMEX.
- <https://www.cocemfebadajoz.org/FTP/BANNERS/DIPTICOOTAEX.pdf>

Visita nuestro blog:  
**[www.otaexapamex.org](http://www.otaexapamex.org)**

## Fallados los PREMIOS OTAEX 2022 a la *Accesibilidad Universal en Extremadura* en su 11ª edición



El jurado de los premios ha estado formado por la Directora General de Accesibilidad y Centros de la Consejería de Sanidad y Servicios Sociales, **María Angeles López Amado**; la Jefa de Servicio de Accesibilidad, **Sagrario Conejero**; la Directora de la OTAEX, **Asunción Muñoz**, y el Presidente de APAMEX, **Jesús Gumiel**. El acto de entrega de premios tendrá lugar el **16 diciembre** en la Asamblea de Extremadura.

- **Dos premios en urbanismo y medioambiente:** *“mejoras en la accesibilidad de los recorridos visitables del yacimiento arqueológico de la ciudad romana de Cáparra.”*, Premiada la Dirección General de Bibliotecas, Archivos y Patrimonio Cultural de la Consejería de Cultura, Turismo y Deporte de la Junta de Extremadura. Y *“obra de la ronda sureste. Tramo I”*, premiada la Dirección General de Movilidad e infraestructuras viarias de la Consejería de Movilidad, Transporte y Vivienda de la Junta de Extremadura.
- **Un premio en edificación:** obras de mejora de accesibilidad en la piscina municipal de Torrecillas de la Tiesa (Cáceres), premia-

do el Ayuntamiento de Torrecillas de la Tiesa.

- **Un premio en transporte:** *“accesibilidad a la red provincial de puntos de recarga de vehículos eléctrico de Badajoz”* premiado el área de desarrollo rural y sostenibilidad de la diputación provincial de Badajoz.
- **Un premio en tecnologías de la comunicación e información:** *“Accesibilidad Administrativa: un compromiso ético de servicio público.”* Premiado el Ayuntamiento de Cáceres.
- **Un premio en formación, divulgación y publicidad:** *“acciones en accesibilidad universal y diseño para todas las personas”*, premiada la Escuela de Ingenierías Industriales de la Universidad de Extremadura.
- **Un premio en productos y servicios:** *“¡ Lo necesita ya; sos a tu servicio”* premiada la Asociación de Enfermos de Crohn y Colitis Ulcerosa de Extremadura.
- **Un premio a la trayectoria:** premiado D. Luis Cayo Pérez Bueno, Presidente CERMI Estatal.



**COMERCIAL EXTREMEÑA DE EXTINTORES, S.L.**  
 MATERIAL CONTRA INCENDIOS - EXTINTORES  
 Nº RECARGADOR: MSEX-002 / Nº INSTALADOR: ISPI-20 / Nº MANTENEDOR: MSPI-20



**ELCI** ISO 901

[www.extintorextremadura.com](http://www.extintorextremadura.com)

Tfno.: 924 31 86 19  
 Fax.: 924 30 45 97  
 Móviles: 625 33 46 64 - 625 33 46 63  
 C.I.F. B-06.255.715

Polígono Industrial "Las Sileras"  
 Parcela 9, naves 1 y 2  
 06850 Arroyo de San Serván

**destrudata**  
 ...porque más vale prevenir

**destrucción confidencial  
 certificada**  
 de documentos y otros soportes de datos

902 121 302  
[www.destrudataiberica.es](http://www.destrudataiberica.es)



**Corral del Rey**  
 RESTAURANTE  
 606 283 577





Recomendado por  
 Guía Repsol  
 y premiado con  
**SOLETE**  
 Guía Repsol 2022

Ctra. de circunvalación, 17 - 06499 Barbaño

Nº COL: 01457

**En movimiento**  
 Fisioterapia & Pilates

**Iraya García Carrero**

694 479 981  
 info@fisiopilatesmerida.com  
 C/ José Martínez Ruiz Azorín, 36B - Mérida (La Corchera)  
 fisiopilatesenmovimiento

**Frutas Belinda**



ARANJAS SELECCIÓN

[www.frutasbelinda.es](http://www.frutasbelinda.es)

**DISEÑO GRÁFICO**

Maquetación  
 Branding  
 Cartelería  
 Ilustración  
 Diseño Web

**633 89 24 35**  
 Blanca Gómez Calvo

[www.garabatoellebeche.es](http://www.garabatoellebeche.es)  
 da@garabatoellebeche.es



**NEORAMA OBRAS S.L.L.**



EXCAVACIONES • MOVIMIENTOS DE TIERRA • OBRA PÚBLICA Y CIVIL



[www.neoramabras.com](http://www.neoramabras.com)

**NO TIRES EL MUNE USADO POR EL Desecho RECLALO**

Aprendamos a proteger el Medio Ambiente

CADA PEQUEÑO GESTO CUENTA  
 SÚMATE A HACER UN MUNDO MEJOR

OFICINAS Y PLANTA:  
 Polígono Industrial "El Prado", C/ Granada, 16  
 06800 Mérida, Badajoz  
 924 38 92 44 636 47 93 00  
 info@rograsa.net [www.rograsa.net](http://www.rograsa.net)



ISCC  
 A+B  
 GESTOR Nº F-06307532/EX-U-1  
 Registro Sandach: 506083004

**agrivisa** NEW HOLLAND AGRICULTURE

40 años con la confianza del agricultor y ganadero extremeño

VILLANUEVA DE LA SERENA - MONTIJO - DON BENITO

**CALZATODO**  
**DOSPÍES**

TIENDAS EN MONTIJO Y PUEBLA DE LA CALZADA

☎ 924 45 72 07

[www.dospies.es](http://www.dospies.es)

 **CENTRO DENTAL**  
Dra. Macarena de la Osa

**MACARENA DE LA OSA GALLEGO**  
Odontología General - Implantología - Periodoncia

Concepción Arenal, 60 - 06480 MONTIJO (Badajoz)

☎ 924 093 734 ☎ 622 312 018  
[macarenadelaosa@hotmail.com](mailto:macarenadelaosa@hotmail.com)

**ctt**  
Express

C/ Vasco - Núñez de Balboa, 2A  
06480 Montijo • Badajoz

☎ 924 45 40 29 ☎ 633 25 24 36

[www.cttexpress.com](http://www.cttexpress.com)

 **EL GRANAINO**

**ESPECIALIDAD EN TAPAS**  
*Tabla de Jamón*  
*Tabla de Quesos*  
*Chicharrón*

Avda. Colón • 21 • Montijo (Badajoz)  
685 039 930

**Phone House**

**THE PHONE HOUSE SPAIN, S.L.U**  
ANVA Montijo, S.L.

Plaza de la Constitución, 1  
06480 Montijo, Badajoz

☎ 924 45 49 35  
☎ 924 45 50 13  
☎ 607 825 259

[www.phonehouse.es](http://www.phonehouse.es)

**SODETRANS**

**SOCIEDAD DE TRANSPORTISTAS DE PUEBLA, S.L.**  
**AGENCIA DE TRANSPORTES**

Teléfono: 924 457 560  
[www.sodetrans.es](http://www.sodetrans.es)  
Email: [sodetrans@sodetrans.es](mailto:sodetrans@sodetrans.es)

Calzada Romana, 29  
PUEBLA DE LA CALZADA  
06490 (Badajoz)

**SR**  
**SOLEDAD RODRÍGUEZ**  
*Spa*

Soledad Rodríguez  
☎ 675 86 83 76  
Avda. de Colón, 22 • Montijo (Badajoz)

[spasoledadrodriguez.com](http://spasoledadrodriguez.com)





El Concejal de Urbanismo del Ayuntamiento de Cáceres, José Ramón Bello, mantiene una reunión de trabajo con **APAMEX** para abordar las actuaciones enmarcadas en el acuerdo de colaboración y las próximas intervenciones en materia de accesibilidad, destacando la mejora de la accesibilidad a la muralla como un hito en accesibilidad en patrimonio histórico que demuestra la apuesta municipal en la materia



**APAMEX forma parte del consejo sectorial de accesibilidad del Ayuntamiento de Cáceres, colaborando con las diferentes concejalías municipales, principalmente de fomento, infraestructuras, urbanismo, accesibilidad y el consorcio Cáceres ciudad histórica.**

*José Ramón Bello*, Concejal de Urbanismo y Patrimonio del Ayuntamiento de Cáceres, mantiene una nueva reunión con el Presidente de Apamex, Jesús Gumiel, para abordar las últimas actuaciones enmarcadas en el acuerdo de colaboración que mantienen y las próximas intervenciones en materia de accesibilidad. De todas ellas se da buena cuenta en las reuniones que se vienen celebrando con los responsables políticos y técnicos de las diferentes concejalías, además de exponerse en

las sesiones del Consejo Sectorial de Accesibilidad del Ayuntamiento de Cáceres, en el que Apamex participa ampliamente.

En la reunión también han participado el Director del Consorcio Cáceres Ciudad Histórica, **José María Sellers** y la Directora de la Oficina de Desarrollo Urbano y Ciudad Histórica de Cáceres, **Rocío Clemente**.

### Accesibilidad a la muralla

En la reunión se ha abordado la actuación municipal prevista en la muralla consistente en ubicar una instalación que contendrá un ascensor que permita su acceso. En concreto la nueva estructura al pie de la torre Redonda y un falso muro en el adarve del Padre Rosalío para dar cabida a los accesos (un ascensor y escaleras) a dos nuevos tramos de la muralla y a torres por los que se podrá transitar. En el tramo de Redonda la propuesta arquitectónica es la instalación de una torreta de ascensor y escalera a modo de torre de asalto que permita acercarse a la muralla.

No estaría adosada al lienzo y se podría retirar sin alterar el mismo en el momento en el que este acceso se pueda hacer desde el exterior de la muralla, que es lo que los redactores del proyecto consideran más adecuado, pero que ahora no es posible porque en el trasdós hay viviendas adosadas a la muralla y patios de casas. Todo este conjunto quedará oculto por una estructura de lamas de madera.

### Portal web accesible y ordenanzas de referencia

Desde la entidad se ha valorado muy positivamente el **portal web del Ayuntamiento de Cáceres**, que se está tomando como referencia por la apuesta municipal en el ámbito de las nuevas tecnologías ligadas a la accesibilidad.

También, la aplicación de la **ordenanza de tarjetas de estacionamiento y las concesiones** que se están llevando a cabo en beneficio de personas con movilidad reducida, para lo que el Ayuntamiento llevo a pleno el modelo de ordenanza elaborado por Apa-

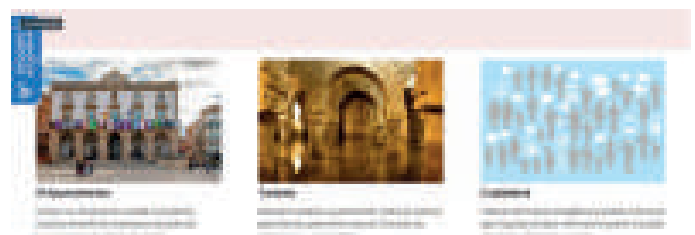
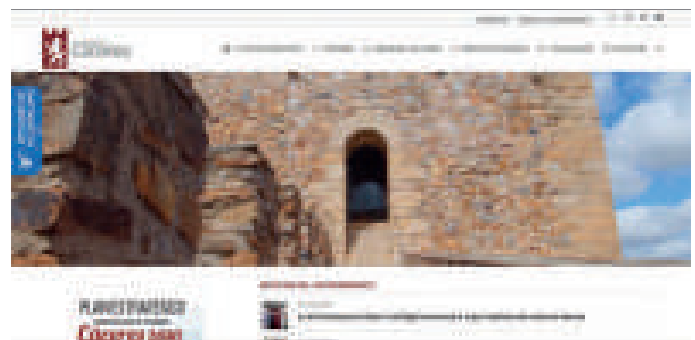
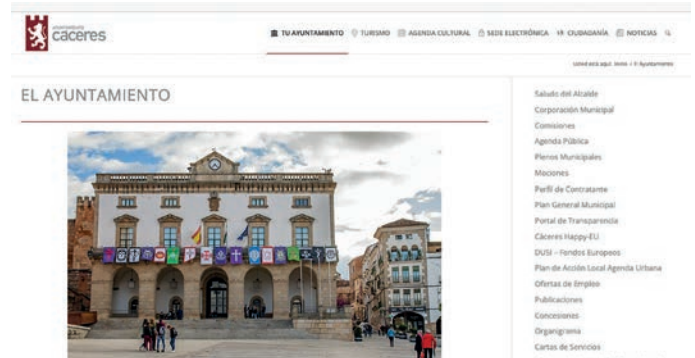

mex y que además de cumplir la normativa vigente permite que las tarjetas sean ligadas al registro autonómico de tarjetas, con lo que ello supone de control y cumplimiento de requisitos.

Además, se ha felicitado al Concejal por las obras de adecuación de las **paradas de autobús urbano**, garantizando el uso de las personas con discapacidad al contemplar las medidas que permiten su usabilidad.

Igualmente, se han valorado las **numerosas actuaciones en el ámbito del urbanismo** que están llegando a diferentes barriadas y en las que se tiene la normativa de accesibilidad como referencia en ese objetivo ineludible de conjugar usabilidad y exigencias legales. ■



## La empresa “*Silcee Manipulados - Subconjuntos*” recibe de **APAMEX** cinco informes de adaptación de puestos de trabajo para personas con discapacidad que trabajan en una actividad profesional de referencia nacional

**Francisco Silva Martínez, gerente de la empresa, recibió de José Luis Sánchez Franco, técnico de APAMEX, los cinco informes en las instalaciones de la factoría.**

“*SILCEE Manipulados - Subconjuntos*”, realiza una actividad profesional que es un referente nacional en la producción de dispositivos médicos, fabricando tanto extensiones como equipos para transfusión, perfusión, oncología y aspiración. En ese interés de su gerente, **Francisco Silva Martínez**, de continuar implantando mejoras e innovaciones, se centran en una nueva línea de mejora de los factores ergonómicos que aúnen la adaptación de los puestos de trabajo con el aumento de la calidad, mayor flexibilidad de la producción y la mejora de la gestión del producto. Todo ello de gran valor en una empresa que cuenta con más de 60 profesionales con discapacidad.

Los informes de adaptación de puestos de trabajo han sido elaborados por el Departamento Extremeño para Promover y Fomentar la Adaptación de Puestos de Trabajo para

Personas con Discapacidad, el cual es gestionado por la entidad APAMEX a través del convenio con la Dirección General de Trabajo de la Consejería de Educación y Empleo de la Junta de Extremadura.

Los cinco informes de adaptación de puestos de trabajo han sido entregados por el técnico de Apamex, **José Luis Sánchez Franco**, y se han centrado en el perfil profesional de **Obrero de Montaje de dispositivos médicos**, proponiendo recomendaciones ergonómicas posturales con la finalidad de minimizar los riesgos y reducir los movimientos repetitivos en el desarrollo de sus tareas; siempre con el objetivo de la mejora del desempeño laboral del trabajador y buscando la adecuación de su entorno de trabajo, así como asesorándole sobre las herramientas y maquinaria que mejor se ajusten a sus necesidades para posibilitar así una completa integración laboral y desarrollo personal de sus trabajadores. ■



**“Tu eres arte” organiza la exposición fotográfica di-capacidad y sensualidad en colaboración con APAMEX, en la que participan personas con discapacidad física**



**La entidad cultural que dirige el fotógrafo pacense *Jorge Antonio Puig*, ya cuenta con los primeros participantes, evidenciando en las instantáneas el objetivo inclusivo de la exposición que destaca la sensualidad en una muestra inédita.**

El fotógrafo pacense *Jorge Antonio Puig*, que dirige la entidad cultural pacense “*Tu eres arte*”, ubicada en la calle Santa Lucía, 21 de Badajoz, ya cuenta con los primeros participantes de la exposición fotográfica que conformarán 20 instantáneas seleccionadas de las tomadas a las personas con discapacidad física que quieran participar en esta muestra inédita por su formato y objetivo, centrada en mostrar la sensualidad en el ámbito de la discapacidad, en la que colabora la entidad **APAMEX** por su carácter inclusivo.

Las fotografías son realizadas en el estudio de la entidad cultural, siendo posible en los casos que así se requiera el desplazamiento al domicilio del participante que puede ser

de cualquier localidad de la región, todo ello de forma gratuita.

La exposición contará con la novedad de llevar junto a cada fotografía un código QR que enlace con el portal web que facilitará información facilitada por el/la protagonista de la instantánea abordando su espíritu de superación y motivación a participar en el proyecto.

Los interesados pueden ponerse en contacto con el fotógrafo directamente a través del correo electrónico [info@tueresarte.es](mailto:info@tueresarte.es) o bien llamando al número 671928320.

También pueden enviar correo electrónico a [apamex@cocemfebadajoz.org](mailto:apamex@cocemfebadajoz.org). ■





El instituto “San José” de Badajoz entrega dos merenderos accesibles a **APAMEX** para contribuir al fomento del equipamiento adecuado, para su ubicación en espacios naturales y en parques municipales, áreas recreativas y miradores susceptibles de celebrar reuniones, eventos lúdicos y el disfrute de la naturaleza



**Los merenderos accesibles han sido diseñados y elaborados por los alumnos del departamento de madera y mueble, fruto de la colaboración con APAMEX del profesor Antonio González-Haba**

El Instituto San José de Badajoz ha entregado en Apamex dos merenderos accesibles que estarán instalados para su uso y divulgación en la entrada del centro de servicios múltiples de Cocemfe Badajoz, y surge de la colaboración con la entidad por parte del profesor *Antonio González-Haba*, que se ha marcado el reto de inculcar a los alumnos del Departamento de



Madera y Mueble del ciclo formativo de Grado Superior “Diseño y Amueblamiento” la importancia que supone garantizar que lo que se diseñe sirva para todos los ciudadanos. También, se han implicado los alumnos del Grado Medio de **Carpintería y Mueble**, que han ejecutado los dos merenderos accesibles.

Esta es la primera de las colaboraciones, ya que desde la entidad se sigue insistiendo en garantizar que los espacios públicos naturales sean plenamente accesibles, jugando un papel decisivo el mobiliario, especialmente los merenderos, miradores, asientos o bancos, etc etc.

Todo ello se ve complementado con los requerimientos establecidos en el Manual de Señalización Turística de Extremadura elaborado por la Dirección General de Turismo de la Junta de Extremadura con **Apamex**, por lo que el decreto que lo desarrolla se ha convertido en texto normativo de referencia a nivel nacional. Esta colaboración también está ligada a la línea de trabajo que Apamex tiene establecida con la empresa **Maktub**, que contempla diseño y ejecución de materiales para terapia ocupacional, cartelería accesible, paneles informativos e información turística, incluso en el ámbito de la comunicación accesible al implementar los últimos avances tecnológicos.

### Espacios públicos, área recreativas y miradores

Desde Apamex se va a proponer a los **Ayuntamientos de Extremadura** que cuenten con merenderos accesibles en sus espacios públicos naturales y en aquellos espacios urbanos acondicionados con zonas de pícnic y otros equipamientos. Todo ello con objeto de que



en estos lugares se pueda disfrutar por parte de todos los ciudadanos en igualdad de condiciones junto a la familia y/o amigos de un rato agradable en espacios singulares y habilitados

para ello. También, en las **áreas recreativas de las zonas ubicadas en montes o terrenos forestales públicos**, debidamente acondicionadas y autorizadas para su utilización en estancias de día para actividades recreativas y al aire libre, las cuales deben estar perfectamente delimitadas y que deben disponer de contenedores y servicio de recogida de residuos, de agua potable y de las instalaciones sanitarias adecuadas, **promoviéndose que además se instalen los merenderos accesibles**. En cuanto a

los miradores turísticos que tanto están proliferando por nuestra región, y en los que desde **Apamex** se está trabajando intensamente con diversos municipios y otras instituciones públicas en el sentido de que las licitaciones se ajusten a los establecido en la normativa sobre accesibilidad, **se va a promover que cuenten en las zonas próximas a los miradores con merenderos accesibles**. ■

**La colaboración surge por la iniciativa del profesor Antonio González Haba, de formar a los alumnos desde el enfoque de la igualdad de oportunidades demostrando que los muebles y equipamiento que se diseñan de forma adecuada sirven para todos los ciudadanos.**



# ASESORIA PANIAGUA



FISCAL • CONTABLE • LABORAL • JURÍDICA  
HERENCIAS • TRANSMISIONES • DONACIONES

BADAJOS: Calle Enrique Segura Otaño, 4 Ent. A  
ALBURQUERQUE: Calle del Pilar, 29

☎ 924 40 14 70

[www.asesoriapaniagua.com](http://www.asesoriapaniagua.com)



## Automoción del Oeste

Mercedes-Benz Extremadura

☎ 924 25 44 11

Av. Ricardo Carapeto Zambrano, 135  
06008 - Badajoz

[www.mercedes-benz-aosa.es](http://www.mercedes-benz-aosa.es)

## Clínica David Perea

PODÓLOGO

Tratamiento General del Pie

Callosidades  
Durezas  
Papilomas (verruca plantar)  
Hongos en uñas y piel  
Alteraciones de las uñas

Uñas encarnadas  
Protectores y correctores de silicona  
Pie diabético  
Terapia física del pie  
Cirugía del pie

C/ Fuente, 24 - BADAJOZ

Cita Previa: 924 24 59 69

## GBH

instalaciones

[www.gbh-instalaciones.com](http://www.gbh-instalaciones.com)

- FRÍO INDUSTRIAL
- CLIMATIZACIÓN · CALEFACCIÓN
- INSTALACIONES DE GAS · HOSTELERÍA

Nevero Nueve, nº12 (Pol. Ind. El Nevero) - BADAJOZ  
Telf./Fax: 924 286 814 - Móvil: 628 265 859  
[gbh@gbh-instalaciones.com](mailto:gbh@gbh-instalaciones.com)

## LA SAL 7

ARQUITECTOS

Proyectos de arquitectura  
Obra nueva y rehabilitación  
Tramitaciones y certificados  
Visualización 3D  
Expertos en accesibilidad

CL Benito Arias Montano 4. Badajoz 06002. T.924 22 33 38. [info@lasal4.archi](mailto:info@lasal4.archi)



## ferrera

SERVICIOS DE LIMPIEZA,  
MANTENIMIENTO Y DESINFECCIÓN

☎ 924 23 55 73

Polígono Industrial El Nevero  
Avda. Miguel de Fabra, 18 - 06006 - Badajoz

[f limpiezsferrera](https://www.facebook.com/limpiezsferrera)

[www.otmopa.es](http://www.otmopa.es)

## MOPA

### BADAJOZ S.L.

transportes nacionales e internacionales

Pol. Ind. El Nevero. Complejo La Mar  
C/ Río Segura, 13 - Nave 8. 06006 Badajoz  
Tfno. 924 20 07 18 - Fax 924 20 07 55  
Apartado de Correos 30081- 06080 BADAJOZ  
CIF B06404396

## silcee

MANIPULADOS - SUBCONJUNTOS

Polígono Industrial El Nevero  
Calle González Serrano, 20  
Complejo Meneses • Naves 11 y 12 • 06006 Badajoz

☎ 924 013 861 • [www.silcee.com](http://www.silcee.com)

## ARQUITECTO TÉCNICO

Miguel Angel Domínguez Campos

GESTIÓN Y ASESORAMIENTO PARA OBRAS DE REFORMAS, MEDICIONES, VALORACIONES Y PRESUPUESTOS, LICENCIAS DE APERTURA, CERTIFICADOS ENERGÉTICOS, DIRECCIONES DE OBRAS, SEGURIDAD Y SALUD, CEDULAS DE HABITABILIDAD, PLANOS, CATASTRO, GESTIÓN Y ASESORAMIENTO DE PROYECTOS, ASESORAMIENTO A CONSTRUCTORAS, ASESORAMIENTO A COMUNIDADES, INFORMES PERICIALES, CONSULTAS TÉCNICAS, CERTIFICADOS DE ANTIGÜEDAD

### ACCESIBILIDAD

C/ Cabezo Bajo, 15 06300 - Zafra (Badajoz)  
cabezobajo15@telefonica.net - 615359220 - 924552540



**BODIÓN INSTALACIONES Y MANTENIMIENTO S.L.L.**

**POLÍGONO INDUSTRIAL LOS CAÑOS**

C/ Ardilla, 16 - 06300 Zafra

T. 924 935 433 • 652 866 371 • 674 366 569

74 366 568 • 674 373 832

[www.boinsma.es](http://www.boinsma.es)

**AVERÍAS 24 HORAS**



## PROFESIONALES DEL HORMIGÓN ARMADO

Cimentaciones ■ Soleras ■ Estructuras y derivados de hormigón

Calle Zújar 34. Polígono Industrial Los Caños De  
06300 Zafra - Badajoz

[www.cehextremadura.com](http://www.cehextremadura.com) 924 098 397 [administracion@cehextremadura.com](mailto:administracion@cehextremadura.com)



## GÓMEZ BAR, S. L.

Polígono industrial Los Caños

C/ Bodión, 10 d - 06300 ZAFRA (Badajoz)

☎ 924 550 352 ☎

[zafra@tosfrit.es](mailto:zafra@tosfrit.es)



**HNOS. SAYAGO RUIZ, S.L.**

MECÁNICA Y ELECTRICIDAD DEL AUTOMÓVIL

Telf.: 924 55 24 05

Avenida de la Estación, 74  
06300 ZAFRA (Badajoz)



**RODAL**  
**MECANIZADOS, S.L.**

TORNO, FRESA, AUTOMATIZACIÓN,  
RECTIFICACIÓN, SOLDADURA

Polig. Ind. (Los Caños)  
06300 ZAFRA (BADAJOZ)  
Telf. y Fax : 924 55 31 62  
Rpdo. de correos, 279

[rodalmec@hotmail.com](mailto:rodalmec@hotmail.com)



**Adaptación  
y orientación  
en internet.**



C/ Santa Clara, 1 B • 06300 Zafra • Badajoz

☎ 924 55 35 07

[www.utopia.es](http://www.utopia.es)

[info@utopia.es](mailto:info@utopia.es)



Pol. Ind. Los Caños, Parcela 201 (A, B y C)  
C.P.: 06300 ZAFRA (Badajoz)

Telf.: 924 55 22 73 - Fax: 924 56 31 53

[www.zamemecanizados.com](http://www.zamemecanizados.com)



Entregados los premios del **“VII Concurso de Fotografías Sin Barreras”** que organiza **APAMEX** y la Diputación de Badajoz, en un acto celebrado en **“el hospital”**, con el simbolismo que supone este espacio rehabilitado por Diputación de Badajoz como ejemplo de accesibilidad en Patrimonio Monumental



## **“El Hospital” ha sido el escenario de la entrega de los premios del VII Concurso de Fotografías sin Barreras que convoca APAMEX y cuenta con la colaboración de la Diputación de Badajoz**

El ganador ha sido **Antonio Perera** con ‘No me sueltes’. En la imagen aparecen sus dos hijos gemelos, Leo y Nico. La discapacidad con la que nació Nico les impedía interactuar. A los tres años, agarraron sus manos y sonrieron, momento que fue captado por la cámara de Antonio. “Queremos normalizar sus diferen-

cias y reivindicar un plus ante las dificultades a las que nos enfrentamos las familias”, ha señalado Antonio Perera, quien no ha podido asistir al acto pero ha mandado un mensaje grabado.

El segundo premio ha recaído en ‘Yo también cuento’, de **José Antonio Ortiz**, y el tercero ‘Quitando barreras’ de **Juan Hidalgo Gómez**. En esta edición también se han otorgado dos accésit: ‘Tú me ayudas, yo me libero’, de Laura Toro, y ‘Ya puedo nadar, de **Manuel López**. Todos los premios están dotados con material fotográfico.

El concurso Fotografías sin Barreras, pre-

tende, mediante la divulgación de imágenes positivas, mostrar la interacción entre los ciudadanos y las actuaciones de accesibilidad ejecutadas en la provincia de Badajoz en el ámbito del urbanismo, la edificación y la comunicación.

El diputado de Fomento, **Francisco Farrona**, ha resaltado que el compromiso de la Diputación con las personas con discapacidad no cesa.

recogen buenas prácticas que nos ayudan a saber dónde invertir y detectar lo que es más adecuado para que las actuaciones realmente sirvan y tengan utilidad.

El presidente de APAMEX, **Jesús Gumiel**, ha recordado que la colaboración entre la Diputación y su asociación alcanza ya 22 años. “La accesibilidad tiene un protagonismo especial para la institución provincial”, ha destacado. Ha recordado que los frentes en los que la



En cuanto al concurso, ha dicho que “detrás de cada fotografía hay una vida, un reto, un sueño y, sobre todo, el deseo de ser feliz”.

Ha destacado que las inversiones continuarán y el garantizar que los ciudadanos de los municipios tengan los elementos que les sirvan para llevar una vida normalizada será una constante en Diputación de Badajoz.

En cuanto a los concursantes ha insistido en el gran mérito de las instantáneas ya que

entidad ha venido trabajando con Diputación de Badajoz son diversos, incluyendo planes de accesibilidad, asesoramiento de proyectos, acciones de concienciación ciudadana, cartelería y señalética en edificio provincial, formación a técnicos en todos los ámbitos de la accesibilidad universal, concurso de fotos, colaboración en los dos planes anuales de Diputación con una inversión cercana a los dos millones de euros, etc.” “Actualmente tenemos tres frentes abiertos: el concurso de fotos, el segundo plan de inversiones en el que



colaboramos, y las acciones de formación en materia de edificación con cursos impartidos ya en Mérida y Badajoz, y dos pendientes en Villanueva de la Serena y Zafra” indicó.

Con respecto al primer plan dotado con un millón cien mil euros, Gumiel ha destacado que “Diputación contó con nuestra entidad para concretar las inversiones para los municipios de la provincia, que se han centrado de forma exitosa en la instalación de bucles magnéticos, grúas hidráulicas y juegos para todos para parques infantiles. Y para el segundo plan han aceptado nuevamente nuestra propuesta en el sentido de mantener estos tres elementos y además sumar los puntos de atención accesibles (mobiliario adaptado incluyendo bucles portátil) y la llamada de asistencia para aseos sanitarios. Quienes pulsan la realidad de lo que es necesario invertir en los municipios son las personas con discapacidad que nos lo trasladan de forma directa y también con las instantáneas de los participantes en el concurso de fotos SIN BARRERAS que cumple su séptima edición. Concluyó dando las gracias al Diputado, **Francisco Farrona**, del que destacó que predica con el ejemplo como lo demuestra que



en su municipio ha implantado medidas pioneras en transporte accesible que le han supuesto ser reconocido con un premio Otaex, y al director del área, **José Carlos Cobos** y a todo su equipo de profesionales y personal técnico, especialmente a **María, Laura y Renata**”, concluyó.

Especialmente entrañable ha sido la intervención de la pequeña **Ana Ruiz**. Una fotografía realizada por su madre, **Ana Navas**, y ganadora de un tercer premio en una anterior edición, reflejaba el acercamiento de su hija a un perro que llevaba un artilugio de ruedas debido a su dificultad para poder andar sin ayuda. “Es que yo quiero a los animales y quiero a las personas. Y en cuanto a las personas no veo las diferencias ya que todos somos iguales, yo lo veo así y es lo que todos tenemos que hacer”, ha dicho Ana. La exposición del concurso está abierta en El Hospital hasta el próximo día 1 de mayo. ■



Video con la intervención de **J. Antonio Perera**, ganador del concurso con la foto “NO ME SUELTES” que al no poder asistir al acto de entrega de premios envió su intervención y mensaje visionándose durante el acto:

<https://www.youtube.com/watch?v=cwLyvAM2rRs>

Vídeo en el que se muestran las obras premiadas en el Concurso de Fotografía “Sin Barreras” 2022 en su VII Edición, organizado por el Área de Fomento de la Diputación de Badajoz y APAMEX. También contiene una selección de algunas de las fotografías presentadas y no premiadas. Además, van incluidas las fotografías que consiguieron el primer premio en cada una de las seis ediciones anteriores.

<https://www.youtube.com/watch?v=rcIXGqNfvlc>

**Información de Diputación de Badajoz en su portal web:**

[www.dip-badajoz.es/agenda/index.php?id=3&agenda=17553](http://www.dip-badajoz.es/agenda/index.php?id=3&agenda=17553)

## El Convento e Iglesia de Santa Clara de Almendralejo ya cuenta con una rampa que garantiza la accesibilidad a la edificación solventando el grave problema que existía



**Sor Catalina**, responsable de las “**Hermanas Pobres de Santa Clara del Convento de Ntra. Sra. del Amparo de Almendralejo**” ha logrado que se resuelva el grave problema de accesibilidad que venían sufriendo todas aquellas personas que con necesidades de accesibilidad tenían que acceder a la edificación.

Todo ello gracias al apoyo del Alcalde de Almendralejo, **José María Ramírez** y la excepcional implicación del arquitecto técnico municipal, **Martín Bermejo Domínguez**, del Servicio de Urbanismo, Obras e Infraestructuras del Ayuntamiento de Almendralejo, que ha contado con el asesoramiento y apoyo de





APAMEX a través de la OTAEX (Oficina Técnica de Accesibilidad de Extremadura).

Y es que desde la entidad se han coordinado las autorizaciones oportunas cursadas por el Ayuntamiento ante la Dirección General de Patrimonio Cultural cuyo máximo responsable, **Francisco Pérez Urban**, ha agilizado una vez más los permisos, al estar en juego un tema prioritario como es el de la accesibilidad.

La actuación ha consistido principalmente en la creación una rampa de suave pendiente, complementada mediante un tramo de escaleras de huellas y tabicas de dimensiones



adecuadas señalizando el límite de cada uno de los peldaños con una banda visual. Ambos elementos cuentan con doble pasamanos en uno de los laterales, y pavimento táctil indicador perimetral al conjunto para que las personas con discapacidad visual que transitan por el vial público tengan la referencia adecuada. Además, se ha intervenido en la puerta principal que precisaba ser restaurada por estar muy deteriorada, entre otras actuaciones.

Recordar que recientemente la calle Ricardo Romero, en la que se encuentra la iglesia, concluyó las obras que la han convertido en plataforma única, dotando todo el espacio en accesible, cómodo y seguro.

**La Alcaldesa de Jerez de los Caballeros, Virginia Borrallo, se ha interesado por la actuación a petición de las Hermanas de la Cruz que quieren tomar esta intervención como ejemplo para resolver el problema de accesibilidad al convento "Madre de Díos" de Jerez de los Caballeros.**

La Alcaldesa de Jerez de los Caballeros, **Virginia Borrallo**, se ha interesado por esta actuación a petición expresa de las Hermanas de la Cruz de la localidad que han visitado a las hermanas Sor Catalina y Sor Inmaculada en Almendralejo, y quieren tomar esta intervención como ejemplo para resolver el problema de accesibilidad que presenta el Convento "Madre de Dios" en Jerez de los Caballeros. Por todo ello, ya se han iniciado los primeros contactos con Apamex para el asesoramiento oportuno. ■



El alcalde de Hornachos, *Francisco Buenavista*, fomentará con la colaboración de **APAMEX** actuaciones accesibles en Urbanismo para garantizar el uso y disfrute de los espacios Municipales y mejorar la seguridad de los ciudadanos



## La iniciativa municipal aborda intervenciones en plataforma única, plazas públicas accesibles y la reordenación del tráfico

El Alcalde de Hornachos, *Francisco Buenavista* ha mantenido una reunión de trabajo en su municipio con el presidente de **APAMEX**, *Jesús Gumiel*, enmarcada en la habitual colaboración que vienen manteniendo en diversas áreas. Los principales temas que abordados en el encuentro, en el que ha participado la arquitecta municipal *Elena Rebo-*

*llo*, y la técnico de **APAMEX Ana Navas**, de la **OTAEX (Oficina Técnica de Accesibilidad de Extremadura)**, han sido las iniciativas municipales en materia de urbanismo, como calles en plataforma única, plazas públicas accesibles, reordenación de tráfico, mejoras de la seguridad en viales, entre otros.



## Normativa de referencia.

Desde la entidad se insiste en fomentar actuaciones que desde el exhaustivo cumplimiento normativo permitan que los ciudadanos vayan ganando el espacio a los vehículos, y garantizar el acceso y la utilización de los espacios públicos urbanizados. Se recuerda que contamos con un nuevo documento normativo de referencia, la **Orden TMA/851/2021**, que entró en vigor en enero de este año, y que viene a sustituir a la Orden VIV/561/2010, que era la primera norma estatal de estas características, que establecía criterios básicos de accesibilidad universal en dichos espacios, y que diez años después era necesaria su actualización y adaptación a los cambios normativos producidos, entre otros, por el Real Decreto Legislativo 1/2013, de 29 de noviembre, por el que se aprueba el Texto Refun-



dido de la Ley General de derechos de las personas con discapacidad y de su inclusión social, y el Real Decreto Legislativo 7/2015, de 30 de octubre, por el que se aprueba el Texto Refundido de la Ley de Suelo y Rehabilitación Urbana. Este último incorpora las modificaciones que introdujo de manera novedosa en el ordenamiento jurídico español la Ley 8/2013, de 26 de junio, de Rehabilitación, Regeneración y Renovación Urbanas, en relación con la accesibilidad. ■



- La **OTAEX** (Oficina Técnica de Accesibilidad de Extremadura) oficina de Apamex financiada con fondos públicos, especializada en materia de accesibilidad universal, es posible gracias al apoyo de la Dirección General de Accesibilidad y Centros de la Vicepresidencia Segunda y Consejería de Sanidad y Servicios Sociales de la Junta de Extremadura a la entidad APAMEX.

- <https://www.cocemfebadajoz.org/FTP/BANNERS/DIPTICOOTAEEX.pdf>

- Visita nuestro blog:

- [www.otaexapamex.org](http://www.otaexapamex.org)

## La Diputación de Badajoz resuelve la convocatoria del II plan de subvenciones en accesibilidad por 800.000 euros para municipios y entidades locales menores de la provincia de Badajoz en la que colabora APAMEX

**El II Plan de Accesibilidad de la Diputación de Badajoz es un ejemplo a nivel nacional por centrarse en los ámbitos claves para lograr en los municipios avanzar en la igualdad de oportunidades con medidas que llegan directamente a las personas y viene a sumarse al I plan que ascendió a 1.100.000 euros.**

Badajoz y en la que colabora Apamex, y que contempla la relación de los municipios con especificación de lo que estará a disposición de los ciudadanos en breves meses, siendo un total de 153 elementos de accesibilidad los elegidos por los municipios centrados en los 5 propuestos por Apamex, con la particularidad de que a 16 de estos municipios les llegarán dos elementos. Los cinco propuestos por la entidad han sido los tres ya propuestos para el I Plan de Accesibilidad de Diputación: la instalación de una grúa hidráulica para acceder a la piscina, un columpio adaptado y bucles magnéticos, a los que ahora se han sumado Mostradores de recepción accesibles con mesa y bucle portátil, y Dispositivos de llamada para asistencia en aseos y vestuarios.

En concreto llegarán a los municipios y entidades locales menores 69 columpios dobles, 22 juegos de muelles ( juego infantil), 26 columpios cesta, 12 equipos de mostradores de recepción accesibles con mesa y bucle portátil, 8 bucles magnéticos para dependencias municipales, 9 grúas para piscinas municipales, y 7 equipamientos de dispositivos de llamada de asistencia para aseos y vestuarios municipales.



Enlace al BOP que contiene la relación de municipios y el elemento de accesibilidad concedido:

[https://www.dip-badajoz.es/bop/boletin\\_completo.php?FechaSolicitada=2022-09-23#Anuncio\\_04107](https://www.dip-badajoz.es/bop/boletin_completo.php?FechaSolicitada=2022-09-23#Anuncio_04107)

De esta forma se convierte en realidad el anuncio del Presidente de la Diputación, *Miguel Ángel Gallardo Miranda*, cuando anunció la inversión con cargo al II Plan de Accesibilidad dotado con 800.000 euros, y que se viene a sumar al volumen económico del I Plan de Accesibilidad dotado con 1,1 millones de euros.



Enlace al BOP que contiene la relación de municipios y el elemento de accesibilidad concedidos en el I Plan de Accesibilidad de Diputación de Badajoz:

[https://www.dip-badajoz.es/bop/boletin\\_completo.php?FechaSolicitada=2021-10-04#Anuncio\\_04371](https://www.dip-badajoz.es/bop/boletin_completo.php?FechaSolicitada=2021-10-04#Anuncio_04371)

Este plan fue presentado en su día, insistiendo el Presidente de la Diputación que “desde la institución se apuesta firmemente por la accesibilidad para garantizar los derechos de las personas con discapacidad y se trabaja por la inclusión de todos para articular un plan para el que se ha contado con la opinión de los ayuntamientos a través de la escucha activa, siendo estos los que concretaron a través de una serie de encuestas cuáles eran



sus necesidades, y siendo APAMEX un aliado indispensable y necesario para orientar, asesorar y ayudar a la Diputación a la puesta en marcha de este primer plan con estas características tan específicas en materia de accesibilidad universal”.

## 5 Propuestas de apamex para el II plan

Un ámbito clave es el de los jóvenes por lo que se propuso la **instalación de columpios adaptados en los parques infantiles**. Otro es el de la cultura y la información en general, por lo que se propuso la **instalación de bucles magnéticos en las dependencias municipales** (una sala y dos puestos individuales) a disposición de las personas con problemas de audición. Y por último, en el ámbito del ocio, por lo que se propuso la **instalación de grúas hidráulicas para entrar y salir del vaso de agua de las piscinas así como sillas de desplazamiento para duchas**, con lo que ello implica en el ámbito de la rehabilitación. Y las dos novedades para este segundo plan que han sido aceptadas era sumar a estas tres propuestas otras dos: **Mostradores de recepción accesibles con mesa y bucle portátil, y Dispositivos de llamada para asistencia en aseos y vestuarios**. Además de ser un plan de referencia a nivel nacional por lo que supone de medidas que llegan directamente a las personas, contempla la posibilidad que los consistorios que lo deseen pueden acogerse a un acuerdo marco asociado mediante el cual, éstos podrán adquirir más elementos accesibles con coste reducido y un importante ahorro, dado que la institución provincial hará la licitación conjunta abarcando el total de peticiones.

Desde la entidad Apamex se destaca que estos materiales y equipamientos van a servir también para que se conozcan diversas medidas que están diseñadas para mejorar la calidad de vida de los ciudadanos, por lo que agradecen la receptividad de la Diputación y la confianza en nuestra experiencia, quedando demostrado que pulsamos perfectamente la realidad de lo que acontece en nuestros pueblos y ciudades, con la Diputación de Badajoz como perfectos aliados, además de agradecer

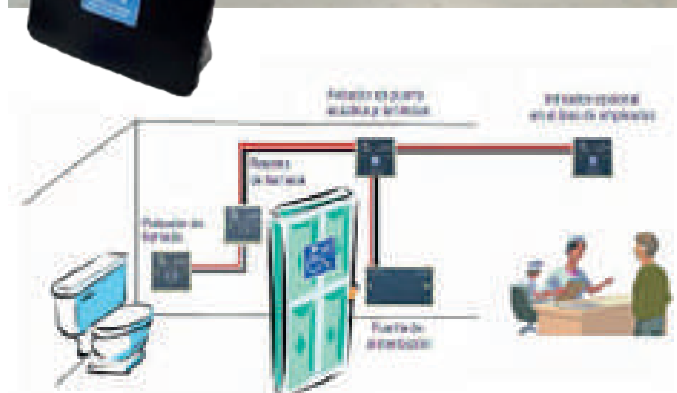

al Presidente de la Diputación de Badajoz, **Miguel Ángel Gallardo**, también destacar el trabajo intenso efectuado en complicidad con el Diputado de Fomento, **Francisco Farrona Navas**, y con el Director del Área, **José Carlos Cobos Godoy**.

Destacar que la **Diputación de Badajoz** tiene como finalidad con esta iniciativa ofrecer a los municipios y entidades locales menores de la Provincia elementos de accesibilidad integrantes para personas con discapacidad, con el fin de ubicarlos en piscinas, parques infantiles, aseos, centros, inmuebles, espacios e instalaciones públicas que posibiliten a los ciudadanos realizar gestiones o disfrutar de actividades lúdicas, formativas o culturales en dichos lugares, actuaciones que se enmarcan dentro del proceso de lucha contra el fenómeno demográfico de abandono de los municipios de la Provincia, plenamente compatible con los objetivos de desarrollo sostenible números 3 y 11, de la Agenda 2030, que preside y orienta la acción de gobierno de esta Diputación Provincial. ■

“La hormiga verde” realiza un acto de entrega de premios del Concurso de Reciclaje en centros educativos 2021-2022 que la entidad promueve, al que asiste el departamento extremeño para promover y fomentar la adaptación de puestos de trabajo para personas con discapacidad de apamex.



El Gerente del Centro Especial de Empleo “La Hormiga Verde”, *Ignacio García Gamero*, celebró en sus instalaciones el acto de entrega de los premios al reciclaje a los Centros educativos de primaria y de secundaria participantes, así como los Certificados Social y Ambiental en el que se reconoce a la Administración y Ayuntamientos la colaboración en los concursos de reciclaje de basura electrónica.

Dicho concurso ha tenido una participación de **38.268 alumnos de 128 centros educativos de Extremadura de Primaria y Secundaria**; lo que ha repercutido

en el reaprovechamiento de 61.679 kg, de residuos electrónicos para darles una segunda vida, así como la recuperación del 99% de los materiales; reduciendo con ello un total de 4.180 kg, de CO<sub>2</sub> emitido a la atmósfera, el ahorro de 172.205 kWh de energía eléctrica y de 76.804 litros de petróleo. A todas las cifras anteriores, hay que sumarle la generación de



3.175 horas de trabajo de personas con discapacidad.

Antes de la entrega de premios, el Centro Especial de Empleo mostró las instalaciones, además del proceso de desmontaje y la fabricación de productos (mesas, sillas, jardineras, etc.) con esos materiales reciclados. El Centro Especial de Empleo “La Hormiga Verde” es todo un referente de empresa que protege el medioambiente y reduce el consumo de materiales y recursos naturales del planeta.



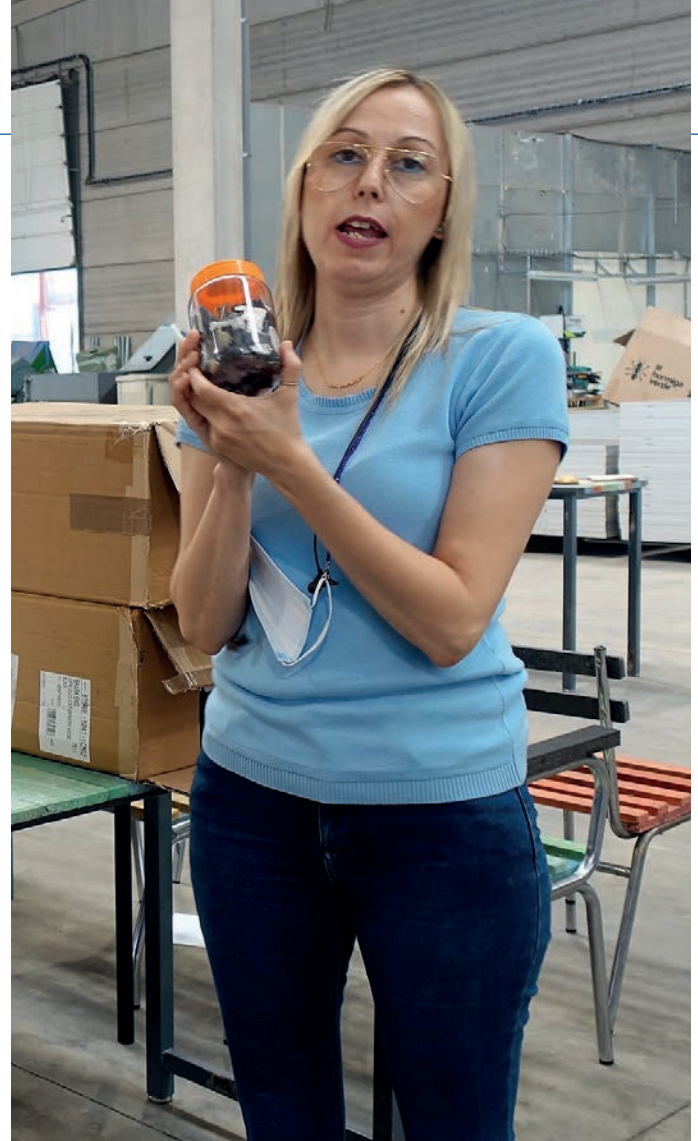

Los premiados fueron 10 centros de primaria y 10 centros de secundaria.

El Centro Especial de Empleo **"La Hormiga Verde"**, empresa dedicada a la gestión de los residuos de aparatos eléctricos y electrónicos, aprovecha más del 90% de los mismos para poder obtener nuevas materias primas y continua mejora en las instalaciones y maquinaria, **contando actualmente en su plantilla con más de 40 personas con discapacidad.**

El Departamento para la Promoción y el Fomento de la Sdaptación de Puestos de Trabajo para Personas con Discapacidad , que

es posible gracias al Convenio de la entidad Apamex con la **Dirección General de Trabajo de la Consejería de Educación y Empleo de la Junta de Extremadura**, ha colaborado con ellos en la realización

de informes de adaptación de puestos de trabajo con el objetivo de la mejora del desempeño laboral del trabajador buscando la adecuación de su entorno de trabajo y dotándole de las herramientas que mejor se ajusten a sus necesidades para posibilitar así una completa integración laboral; poniendo nuevamente de manifiesto la importancia de la adaptación de puestos de



trabajo en el sector de la discapacidad y en el fomento del empleo. ■



# DEPENTIEX

servicios de ayuda a domicilio

Calle Alcollarín, 44 - Bajo  
06400 Don Benito - Badajoz

924 090 808 - 615 017 793



Depentiex



depentiex\_

[www.depentiex.es](http://www.depentiex.es)



# Vegas Altas



## MOVILPAEX

MECÁNICA Y ELECTRICIDAD



ANTONIO 615 306 309

PACO 626 164 345

Polígono CEPANSA

C/ Cuchilleros • Nave 4

06400 DON BENITO Badajoz



924 80 29 26

[movilpaex@gmail.com](mailto:movilpaex@gmail.com)

Cooperativa Oleícola  
**Ultra. Sra. de las Cruces**



## ACEITE DE OLIVA VIRGEN EXTRA

Elaborado y envasado por la propia cooperativa

Aceite de Oliva de categoría superior obtenido directamente de aceitunas y sólo mediante procedimientos mecánicos.

Cruce de Carreteras Cuatro Caminos

DON BENITO (Badajoz)

924 81 13 01

Tiendas  
**padelpinturas**



Partner Oficial  
**Cádiz Club de Fútbol**  
Transporte Oficial  
del Fútbol Base



PADEL DON BENITO  
Canalejas, 23  
06400 Don Benito - Badajoz

924 80 39 04

Calle Caparra, 13  
Esquina Avenida Reina Sofía  
06800 Mérida - Badajoz

924 95 34 47

Hernán Cortés, 227  
Villanueva de la Serna  
06700 Badajoz

924 84 42 58

606 958 130

[www.padelpinturas.com](http://www.padelpinturas.com)



## Serena Vegas Altas del Gas, S.L

Llevamos más de 50 años llevando a su hogar, la botella naranja (Repsol Butano)

924 81 08 46

C/ Pino, 2 - 06400 Don Benito (Badajoz)

[www.servegases.es](http://www.servegases.es)

## Talleres GARCÍA LOBATO, S.L.

C.I.F.: B-06682017



- \* MAQUINARIA AGRÍCOLA
- \* MATERIAL GANADERO
- \* CERRAJERÍA ALUMINIO
- \* ACERO INOXIDABLE
- \* PUERTAS AUTOMÁTICAS
- \* REPARACIÓN Y VENTA DE NEUMÁTICOS

Avda. de Extremadura, 2  
Tlfno y Fax: 924 690 106  
Móvil: 615 966 090

06150 SANTA MARTA  
(Badajoz)

# telepizza

924 80 80 22

C/ Arroyazo, 8

06400 Don Benito - Badajoz

[www.telepizza.es](http://www.telepizza.es)





Aluminios Badajoz,  
garantía de calidad.

**654 92 58 90**  
presupuestos@aluminiosbadajoz.es  
www.aluminiosbadajoz.es

**cotacero** 

MULTISERVICIOS

C/ Arturo Barea, 11  
06011 • Badajoz

☎ 924 479 198 ☎ 607 754 293  
[www.cotaceromultiservicios.es](http://www.cotaceromultiservicios.es)

cotacero diseño reformas integrales proyectos interiorismo construcción

Impulsando por las energías renovables 

**ELECTRICIDAD JJ. ZAHINOS** 

Más de 25 años proyectando, instalando y manteniendo sus instalaciones.

[www.electricidadjjzahinos.com](http://www.electricidadjjzahinos.com) 

**Frontera** Servicios Profesionales

**ANDRÉS VILLA HERNÁNDEZ**

LICENCIADO EN CIENCIAS ECONÓMICAS  
ADMINISTRADOR DE FINCAS

C/ Jacinto García Hernández, 3 - 3G  
06011 BADAJOZ  
frontera.profesional@gmail.com

☎ 924 22 48 16  
☎ 647 88 24 51

**Estudio13**<sup>®</sup>  
arquitectos  
proyectos y obras

50 años iluminando tu camino  
**Sumelex**  
GRUPO

Orgullosos de alcanzar 50 años  
ofreciendo soluciones sostenibles

BADAJOZ • CACERES • DON BENITO • MÉRIDA • PLASENCIA • ZAFRA • HUELVA • MARRENA DEL ALJARAF

**¡NUEVA APERTURA!**

PRONTO ESTAREMOS ABIERTOS PARA AYUDARTE A  
VENDER, COMPRAR O ALQUILAR TU VIVIENDA.  
¡TE ESPERAMOS!

Franquiciado: ESTUDIO BADAJOZ SUR S.L.  
C. CORTE DE PELEAS, 50 BADAJOZ

**608 228 091 / 924 951 912**  
bd002@tecnocasa.es

 **TECNOCASA**  
FRANCHISING NETWORK

*Confianza en el futuro*

**VMZ LICON S.L.**

**LIMPIEZA Y CONSTRUCCIONES**

REFORMAS INTEGRALES Y NUEVAS CONSTRUCCIONES  
LIMPIEZA DE FINCAS URBANAS  
CENTROS COMERCIALES Y LOCALES

C/ Jilguero, 4 - Bajo • 06010 BADAJOZ  
Telf./Fax: 924 25 46 37 - MÓVIL: 649 82 96 93

# EXTREMADURA,

tierra en la que la accesibilidad arraiga



Una hermosa mañana del mes de diciembre de un terrible año que asoló el mundo, en una ciudad hermosa fundada por Roma, Emérita Augusta, la Mérida actual capital de esa Extremadura tan honda y tan olvidada por ese Madrid que nada quiere saber de lo que hay a occidente, ni la sufrida Extremadura ni la invisible Portugal, por otra parte hermana en la geografía y en la Historia, sucedió algo que siempre llevaré en mi corazón.

Fue en la Asamblea de Extremadura, que nos acogió con esa hospitalidad tan de estas

tierras, con su Presidenta Blanca Martín a la cabeza, en el acto de entrega de los Premios OTAEX que cada año –desde hace una década– otorga Apamex con la Junta de Extremadura, en materia de accesibilidad universal, a aquellas instituciones, entidades y profesionales que han merecido este reconocimiento por su trabajo y esfuerzo en pro de una sociedad algo más justa, más íntegra, más humana, menos apegada al egoísmo, en la que el derecho a la accesibilidad universal, es decir, el derecho a poder vivir, a poder disfrutar de esos momentos de felicidad que a veces nos regala





la existencia, sea un derecho real y efectivo, con independencia de nuestras capacidades, de nuestras habilidades, de nuestro estatus (“tanto tienes, tanto vales”), de nuestra edad, de nuestro género, de nuestras creencias o descreencias; esa accesibilidad universal por la que tantas personas, tantas entidades luchan y dedican sus vidas, porque tiempo es todo lo que tenemos en este mundo. Todas ellas, experiencias magníficas que muestran cómo en Extremadura la Accesibilidad Universal ha calado como fina lluvia.

Y en ese transcurrir por quienes fuimos premiados, llegó el momento de reconocer el trabajo a una trayectoria profesional y –mirasorpreza, se acordaron de **Juncà**, ese ingeniero de Caminos, nacido en Madrid pero de raíces catalanas, que se siente ciudadano del mundo pero que lleva a Extremadura en el corazón porque pasó parte de su infancia en Cáceres, estudió en los franciscanos de San Antonio y montaba en bicicleta por los patios del Cuartel de infantería Argel número 27, al mando de su padre, el Coronel **Eugenio Juncà Casadevall**, que fundó el CIR nº 3.

Como dije, sin apenas voz a causa de un resfriado intenso, en las palabras de agradecimiento por la entrega del Premio a mi trayectoria profesional, parafraseando al poeta, “Mi infancia son recuerdos de patios de Cáceres, del colegio y del cuartel”, y son recuerdos

muy vívidos que en ese momento afloran, y me conmueven.

Las palabras que en el Acto de entrega de los Premios me dedicó el presidente de Apamex me emocionaron, tanto por las palabras en sí como por quien las pronunciaba; y fue para mi un honor recibir el Premio de manos del Vicepresidente Segundo de la Junta de Extremadura y Consejero de Sanidad y Servicios Sociales, el doctor **José María Vergeles**. Extremadura, tierra de Conquistadores, es hoy también tierra de “Conquistas” en accesibilidad universal, personas aguerridas, duras, perseverantes, incansables, pacíficos en este caso, con las únicas armas de la exigencia de un derecho consustancial al ser humano, el derecho a vivir como el resto de la ciudadanía. Y me estoy refiriendo a mis amigas y amigos de la **OTAEX**, la Oficina Técnica de Accesibilidad de Extremadura de **APAMEX** que se creó en 2008 y hoy por hoy la forman un equipo de profesionales de primer nivel, que combina juventud y veteranía, a los que mueve el entusiasmo y creen en trabajo que desempeñan, ese de “contagiar” la accesibilidad por los 41.635 Km<sup>2</sup> de extensión (algo más que Suiza) de esa inmensa tierra de Extremadura.

Un premio que me ha invitado a recordar que llevo en esto 45 años ¡qué rápido pasa la vida!. Todo empezó en la Escuela Técnica Superior de Ingenieros de Caminos, Canales

y Puertos de Madrid, el “bunker” que llamábamos más con prevención que con cariño quienes allí teníamos el atrevimiento de meternos a pasar unos cuantos años de nuestra juventud; recuerdo una mañana de inicio de 2º Curso de Carrera, en el aula 27, en anfiteatro, de encontrarme con un compañero diferente, iba en silla de ruedas, **Francisco García Aznárez**, al que corresponde parte del Premio que me habéis dado en Extremadura, dado que gracias a él, y a la amistad que trabajamos, tuve conciencia del tema de la accesibilidad (en la Escuela de Caminos no me enseñaron una palabra del tema).

Ese fue el inicio. Entre entonces y hoy, muchos proyectos, trabajos, Planes de Accesibilidad (la mayor de ellos se han quedado en los cajones de los Ayuntamientos respectivos), dirección de obras, un buen número de publicaciones –mis “hijas” en papel, además de mis dos queridos hijos de carne y hueso- y tantas y tantas conferencias y cursos de accesibilidad, con mi gran pasión por la docencia, seguramente porque es una de las mejores formas de aprender y de estar al día, compartiendo experiencias y conocimientos.

En Extremadura puedo contar que unos días antes de la “trágica riada de Badajoz de 1997” organicé junto a **APAMEX** una Jornada técnica sobre Accesibilidad, con un enfoque innovador en su momento, que creo yo fue el punto de partida de mi transcurrir profesional por estas tierras. También, recuerdo especialmente la redacción del Plan Integral de Accesibilidad de la Mancomunidad de Municipios Tajo-Salor, de la mano del también Ingeniero de Caminos, y amigo, **Santiago Hernández**, extremeño de pro. Plan que fue gestionado por **APAMEX** su consecución ante la mancomunidad, diputación de Cáceres y el antiguo Imserso. Ese ha sido uno de los trabajos más bonitos que he realizado en estos años. Adentrarse en esos preciosos pueblos de *Arroyo de la Luz*, *Brozas*, *Casar de Cáceres*, *Garrovillas de Alconétar*, y otros; recorrerlos calle a calle, plaza a plaza, edificios públicos, Ayuntamientos, guarderías, iglesias, incluso Cementerios; estudiarlos, buscar las soluciones más adecuadas en accesibilidad; y hacerlo con un magní-



fico Equipo de profesionales, del orden de 50 en aquel trabajo, que nos instalamos a vivir en Arroyo de la Luz, porque un Plan de Accesibilidad hay que hacerlo “sobre el terreno”.

En los años que fui asesor en materia de accesibilidad de Paradores de Turismo redactamos el PAUP, Plan de Accesibilidad Universal de Paradores. Y trabajamos, en concreto, en la mejora de la accesibilidad de los Paradores de Trujillo y de Jarandilla de la Vera, en Extremadura.

Más recientemente, participé en las Jornadas de Accesibilidad al Patrimonio que organizó la **OTAEX**, **APAMEX** y la Junta de Extremadura; así como en unas Jornadas Técnicas de Accesibilidad organizadas por el Colegio de Arquitectos de Extremadura, muy activos en estas cuestiones.

En fin, he impulsado la celebración de los Cursos de Accesibilidad del Real Patronato y la **Fundación ACS** en la Escuela de Ingeniería Industrial de Badajoz. Deseo una Extremadura accesible, más aún, y, si me lo permiten, que disponga de un ferrocarril como corresponda a nuestro tiempo, que se repare esa injusticia que aún perdura, y que el trazado respete el territorio y sus poblaciones, que se soterre a su paso por *Navalmoral de la Mata*.

No perdamos el tren, ni tampoco la esperanza. Y perseveremos en el empeño. Quienes trabajamos en accesibilidad sabemos que hay que insistir, que hay que ser persistentes, que no hay que perder ni la sonrisa ni la amabilidad, pero tampoco la firmeza. Porque todo es una cuestión de rigor y, sobre todo, de respeto. ■

*José Antonio Juncà Ubierna. Dr. Ingeniero de Caminos, Canales y Puertos.*



# Convención Anual y Congreso “juntos hacemos más” de ACCU España



Después de años de espera por la situación vivida por el COVID19 por fin ACCU Extremadura vuelve a participar en la convención anual de ACCU España. Del 2 al 5 de junio nos reunimos la familia ACCU con un mismo compromiso: convivencia, ayuda entre iguales y mucho aprendizaje. Estuvimos rodeados de mucha naturaleza, momentos de relax, ocio nocturno y sobre todo el gran evento del año: el Congreso de ACCU.

El objetivo de este Congreso fue fomentar la participación del mundo asociativo y mejorar su posicionamiento en los distintos niveles de la gestión sanitaria.

Estuvo dividido en 4 bloques principales en los que se abordaron los siguientes puntos:

<b>1</b>	<b>El camino de la Innovación:</b> La equidad y la accesibilidad al paciente.
<b>2</b>	<b>El futuro del mundo asociativo:</b> La profesionalización del mundo asociativo y la participación como un agente decisivo.
<b>3</b>	<b>Juntos Hacemos Más:</b> La sinergia como motor de cambio entre GETECU, GETEI y ACCU España.
<b>4</b>	<b>Mejores prácticas:</b> Asociaciones de EII internacionales.

Estas mesas contaron con la participación de personalidades importantes como: el Dr. Manuel Barreiro (Presidente de GETECCU), Carina Escobar (Presidenta de la Plataforma de Organizaciones de Pacientes), Daniel Aníbal García (Secretario de finanzas de COCEMFE).

## Charla médica informativa de ACCU Extremadura

El pasado 3 de noviembre de 2022 tuvo lugar en el Centro Cultural Alcazaba de Mérida, una charla bajo el título “Actualización en el manejo de la EII”, a cargo del Doctor Don Pedro G. Delgado Guillena, de la Unidad de Enfermedad Inflamatoria Intestinal, Servicio de Aparato Digestivo del Hospital de Mérida.

El Doctor comenzó su ponencia con un pequeño repaso de lo que es la EII, el alcance de la enfermedad, su cronicidad, tratamiento en brote y tratamientos de mantenimiento. De esta forma se abordaron los tratamientos de los que dispone la enfermedad: fármacos, cirugía, tratamientos endoscópicos y asesoramiento. La forma en la que se pueden aplicar dichos tratamientos. ■



*Samuel Barroso Mesa con su álbum de fotografías para personas con alzheimer logra el I Premio de la VII Edición al mejor “proyecto de accesibilidad universal y diseño para todos” del Consejo de Colegios Profesionales de Peritos e Ingenieros Técnicos Industriales de Extremadura (CEXITI) y APAMEX.*



**El CEXITI y APAMEX entregarán el 29 de noviembre en Mérida los galardones de los VII Premios Accesing a la Accesibilidad Universal y diseño para todas las personas, con la colaboración de la Escuela de Ingenierías Industriales de la Universidad de Extremadura y el Patrocinio de Iberdrola.**

El jurado ha dado a conocer los diseños ganadores de una edición que viene a consolidar esta convocatoria que pone en evidencia

que los alumnos de las ramas de la ingeniería industrial de la UEx aglutinan toda la cadena de valor, desde la detección de las necesidades para mejorar la accesibilidad, a la idea, solución, ejecución del diseño y fabricación e implementación de los dispositivos en ese objetivo de un gremio profesional decisivo para transformar el mundo. Todo ello vinculado al Departamento para la promoción y el fomento de las adaptaciones de puestos de trabajo que gestiona la entidad Apamex en convenio con la Dirección General de Trabajo de la Consejería de Educación y Empleo de la Junta de Extremadura. Los miembros del jurado han sido el Presidente del Cexiti, Fernando



Doncel; el Director de la Escuela de Ingenierías Industriales de la Uex, José Luis Canito; la Decana del Colegio de Peritos e Ingenieros Técnicos Industriales de Badajoz (COPITIBA), **Vicenta Gómez**; el Subdirector de la Escuela de Ingenierías Industriales de la Universidad de Extremadura, **Diego Carmona**; la responsable de relaciones institucionales de Iberdrola en Extremadura, **Beatriz Uribarri**; y el Presidente de Apamex, **Jesús Gumiel**. También, ha asistido la Concejala de Accesibilidad del Ayuntamiento de Mérida, **Susana Fajardo**, y el técnico de Apamex **José Luis Sánchez Franco**.

### Primer premio para **Samuel Barroso Mesa**

El primer premio lo ha logrado **Samuel Barroso Mesa**, alumno del Grado en Ingeniería Electrónica y Automática (Rama Industrial), con su proyecto **“Álbum de fotografías con audio para personas con Alzheimer”**, que ha contado con los tutores **Miguel Ángel Domínguez Puertas** y **Raquel Pérez-Aloe Valverde**.

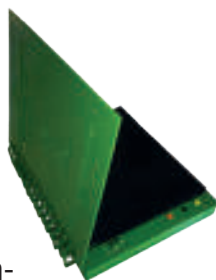

El trabajo aborda el Diseño y fabricación de un álbum de fotos con audio orientado fundamentalmente a personas con demencia o Alzheimer con el objetivo de disponer de una herramienta más de apoyo a terapias no farmacológicas.

La originalidad del prototipo radica en la facilidad de manipulación frente a otros dispositivos, lo que permite una auto-reproducción del audio correspondiente a la página que se está visualizando. La grabación de la descripción de cada una de las fotografías puede ser llevada a cabo fácilmente y utilizando el propio dispositivo por un familiar, cuidador/a o por el usuario/a en sí. La reproducción de los mensajes grabados se realiza de forma automática en cada paso de la página, para facilitar su manejo por parte de los pacientes y fomentar su independencia.

**Accesit para Alejandro Álvarez Jerónimo.** Y el accésit lo ha conseguido **Alejandro Álvarez Jerónimo**, alumnos del grado de ingeniería

**mecánica, con su proyecto “Rediseño de prótesis adaptada a paraciclista y diseño de elementos de fijación al manillar”, que ha contado con los tutores Juan Pablo Carrasco Amador y Álvaro José Sánchez Ortega.** El proyecto sirve como guía para la construcción de prótesis y demás elementos que consigan paliar las dificultades de deportistas con discapacidad. El objetivo principal del trabajo es la consecución de prótesis más económicas y totalmente personalizables.



Para ello se realiza el diseño y creación de un sistema de fijación a través de carcasas en el antebrazo para un deportista que practica el paraciclismo. Además, se crean elementos de fijación al manillar con el objetivo de simplificar y abaratar costes de producción, lo que lo hace más personalizable al usuario y permite la accesibilidad a una prótesis deportiva a cualquier persona, con independencia del nivel económico; pues el proceso de diseño y fabricación queda bastante reducido, además, el hecho de ser una prótesis hecha a medida aumenta las probabilidades del éxito del deportista en competición. Los miembros del jurado han coincidido en destacar el papel que juega la ingeniería en la mejora de la calidad de vida de las personas y como los proyectos de las candidaturas tienen gran calidad y han surgido tras un estudio profundo de las necesidades, de la técnica y del mercado, lo que va ligado a que hasta la fecha en todas las ediciones los galardonados han tenido un acceso al empleo inmediato.

### Acto de entrega de premios el día 29 de noviembre en Mérida

El acto de entrega de los premios tendrá lugar el próximo día 29 de noviembre en el Centro Cultural Alcazaba de Mérida, contando con la colaboración del Ayuntamiento de Mérida. Durante el acto se anunciará la siguiente edición que traerá novedades en aras de seguir avanzando en un ámbito clave en accesibilidad y que se está tomando como una buena práctica en otras comunidades autónomas. ■

## ADMO hace balance de un año repleto de celebraciones y homenajes a una trayectoria de 25 años



**El pistoletazo de salida para celebrar esta fecha tan significativa, fue el agradecimiento en forma de tarta, enviado a los 11 hospitales públicos de Extremadura para poner en valor la entrega y el apoyo del personal sanitario a la entidad durante estos 25 años.**

Seguidamente, la Asamblea de Extremadura, fue el lugar elegido para presentar oficialmente los actos del 25 aniversario de ADMO bajo el lema "25 años latiendo". En el acto intervinieron *Valentín Cortés*, vicepresidente tercero de la Asamblea de Extremadura; *José María Vergeles*, consejero de Sanidad de la Junta de Extremadura; *M<sup>a</sup> Virtudes Carrasco Fuentes*, presidenta de ADMO, y *Paqui Tello*, directora técnica de ADMO.



Además, dándole un carácter humano y emotivo al acto, **María del Carmen Murillo**, madre de una paciente oncohematológica infantil, **Mar Fernández**, paciente oncohematológica trasplantada y **María Teresa Casillas**, donante efectiva, compartieron sus experiencias vitales y su relación con la asociación.

A lo largo de todo el año, la exposición “ADMO, 25 años latiendo” ha permanecido instalada en diferentes museos, instituciones y espacios jóvenes de Extremadura, haciendo un recorrido por la historia de la asociación a través de sus imágenes más emblemáticas.

La exposición recoge 25 carteles agrupados en cuatro bloques (“Fomento de la donación”, “Acciones de atención a pacientes”, “Jornadas” y “Comunicación y sensibilización”) unidos por el denominador común que es transmitir los valores de esta asociación extremeña. El Museo Etnográfico Extremeño González Santana de Olivenza, el Centro Cultural Alcazaba o el Ayuntamiento de Almaraz han sido algunos de los espacios que han acogido la exposición.

El día 29 de julio de 2022, tuvo lugar en la Diputación de Badajoz, la presentación de la revista *ADMO, 25 años latiendo*. Al acto asistieron **María Virtudes Carrasco Fuentes**; Presidenta de *ADMO*, **D. Abel González Ramiro**; Sr. Diputado de Concertación, participación territorial y Bienestar Social, y **Celia Lucas**; madre de un paciente oncohematológico infantil. **Enric Carreras**; Director del Registro Nacional de Donantes de Médula Ósea o **Beatriz Domínguez Gil**; Directora de la Organización Nacional de Trasplantes, quisieron tomar parte en la publicación y poner en valor la trayectoria y labor de *ADMO* en la promoción de la donación de médula ósea, no solo en Extremadura, sino en el ámbito nacional.

El voluntarismo, el altruismo o la solidaridad, son los valores que representan a la ciudadanía extremeña, según afirma **José María Vergeles**; Vicepresidente Segundo y Consejero de Sanidad y Servicios Sociales y protagonista de la editorial de la revista, y han hecho que *ADMO* haya conseguido, durante estos 25



años, sensibilizar e informar a la población de Extremadura hasta conseguir que más de 16.000 personas en la comunidad, se encuentren inscritas como posibles donantes de médula ósea dispuestos a salvar vidas.

*ADMO*, consiguió además situar a Extremadura como referente de la donación en el ámbito nacional, organizando el Congreso Nacional Donación y Trasplante de Progenitores Hematopoyéticos, 25 años latiendo inaugurado por el Presidente de la Junta de Extremadura, **Don Guillermo Fernández Vara** y al que asistieron 250 personas. Al evento asistieron personalidades del mundo de la medicina y el tercer sector y contó con la colaboración de



la Organización Nacional de Trasplantes y un reconocimiento en forma de vídeo por parte del Registro Español de Donantes de Médula Ósea (REDMO).

Como colofón y cierre de este año tan especial, ADMO, ha organizado una cena solidaria llena de magia de la mano de **Christian Magritte** en la que donantes, pacientes, familiares, personal técnico y amigos de la familia ADMO podrán compartir sus vivencias y sus compromisos.

Además de los actos especiales por su aniversario, ADMO ha seguido sensibilizando a la población extremeña y reclutando donantes, posicionándose como la segunda comunidad en el ranking nacional de inscritos en el REDMO después de Murcia.

La entidad ha llevado a cabo **más de 500 actividades** sin olvidar en ningún momento el acompañamiento a los pacientes oncohematológicos extremeños y a sus familias. ■





# La Asociación para la Donación de Médula Ósea de Extremadura saldrá a la calle en Cáceres y Badajoz con motivo del *Día Mundial del Donante de Médula Ósea*



**Alrededor de cien personas, pacientes onco-hematológicos infantiles y adolescentes de toda extremadura y sus familias, se volvieron a encontrar en el parque Warner Madrid en una iniciativa de ADMO Extremadura**

El pasado septiembre, **María Virtudes Carrasco Fuentes**, presidenta de la Asociación para la Donación de Médula Ósea de Extremadura (ADMO), hizo entrega de la STONE M a la cantante Malú en el *Stone Music Festival*. La artista animó a toda la población extremeña a hacerse donante de médula ósea y recordó que donar médula ya es un pequeño pinchazo que puede cambiar muchas vidas. Este acto supuso el pistoletazo de salida para las actividades que la asociación ha preparado con motivo del *Día Mundial del Donante de Médula Ósea y Sangre del Cordón Umbilical*.

La conmemoración, que se celebra el día 17 de septiembre, es una iniciativa de la Asociación Mundial de Registros Donantes de Médula Ósea (WMDA en sus siglas en inglés). Su objetivo es recordar a los ciudadanos de todo el mundo la importancia de la donación

de médula (progenitores hematopoyéticos o células madre sanguíneas) y la necesidad de informarse adecuadamente antes de tomar una decisión que puede salvar vidas.

Las actividades más significativas que ADMO ha programado para este día, son las que se llevarán a cabo en los hospitales Universitario de Badajoz, San Pedro de Alcántara de Cáceres y Materno Infantil de Badajoz, donde se pondrá en marcha la campaña Soy un punto de información de ADMO, en la que todo el personal sanitario podrá informar sobre la donación de médula a través de una chapa con un Qr. Además se instalarán varios stands informativos situados en los Carrefour de Badajoz, Cáceres, Mérida, Plasencia y Almodralejo (día 17 de septiembre en horario de mañana) y en el C.C. El Faro de Badajoz (día 17 de septiembre en horario de tarde) para lle-

var la información a toda la población. Como novedad, este año, el día 15 de septiembre, la entidad inaugurará la Escuela de Familias de ADMO con una charla sobre educación en la enfermedad oncohematológica, que impartirá el psicólogo Carlos Pajuelo.

El Día Mundial del Donante de Médula Ósea (DMAM) se celebra en todo el mundo el tercer sábado de septiembre. Un día único para agradecer a los más de 30 millones de donantes voluntarios, que se han inscrito para donar células madre sanguíneas para pacientes que necesitan un trasplante. Un día que también brinda la oportunidad a pacientes y donantes de explicar el impacto del trasplante de médula ósea en sus vidas, así como de difundir la necesidad de la misma.

#### ¿Quién puede ser donante potencial?

Personas entre 18 y 40 con buena salud y comprometidos a donar médula ósea o células madre sanguíneas a cualquier paciente que necesite un trasplante.

#### ¿Quién recibe el trasplante?

Si alguien tiene una enfermedad que impide que el cuerpo produzca suficientes células sanguíneas sanas, es posible que necesite un trasplante de células madre sanguíneas. El trasplante puede reemplazar las células defectuosas por células sanas. Las células sanas provienen de un donante que tenga coincidencia completa con el paciente. Para muchos pacientes es la única posibilidad de supervivencia.

#### ¿Qué es un trasplante de células madre?

Un trasplante de células madre sanguíneas es un procedimiento que reemplaza las células madre defectuosas de un paciente con células sanas. Antes del procedimiento, se destruirá la médula ósea del paciente con todas las células madre, seguida de una transfusión con las células madre sanguíneas donadas.

Una vez que las células madre sanguíneas ingresan al cuerpo del receptor, viajarán a la médula ósea y comenzarán a producir nuevos glóbulos rojos, glóbulos blancos y plaquetas saludables.

El sábado 9 de julio, a primera hora de la mañana, unas cien personas, pacientes onco-hematológicos infantiles y sus familias, partieron hacia Madrid para la celebración del, tan esperado, III Respiro Familiar de verano de ADMO en Warner Madrid. Después del parón que supuso la pandemia, este reencuentro permitió que niños y niñas extremeñas que padecen una enfermedad onco-hematológica, y que se encuentran en alta hospitalaria, disfrutaran de un gran día lleno de aventuras y diversión junto a sus compañeros de quimio. L@s niñ@s llegaron con la enorme ilusión de conquistar las atracciones, conocer a sus personajes Warner favoritos y disfrutar de sus amigos y familiares. El calor no pudo con la energía de los más pequeños y la jornada transcurrió con grandes momentos de convivencia entre risas, atracciones y muchas duchas improvisadas. Dos días de diversión en el Parque Warner Madrid que hicieron surgir "la magia de estar juntos", tal y como expresó **María Virtudes Carrasco Fuentes** en su discurso inaugural, que consiguió que los más pequeños volvieran a casa con una sonrisa en la cara y comenzando la cuenta atrás para volver a reunirse con su otra familia, la familia ADMO. El Respiro Familiar de ADMO es un programa de ocio terapéutico que nace con el objetivo de proporcionar a estas familias un día de descanso para los adultos y una jornada de diversión para l@s pequeñ@s haciendo talleres y actividades variadas fuera del hospital. Esta actividad se ha llevado a cabo gracias a la Consejería de Sanidad y Servicios Sociales de la Junta de Extremadura y ha contado con la colaboración del proyecto "Corro Donas Viven", Fundación CB, la Diputación de Badajoz y la empresa SPAR Lider Aliment. ■



**ADMO**, reconocida con la Medalla de Extremadura, cumple 25 años con la promesa de seguir trabajando para mejorar la calidad de vida de pacientes y familiares y el compromiso de continuar buscando médulas gemelas para salvar vidas. Más información: [www.admo.es](http://www.admo.es) • Tfno.: **924 271 646**



GABINETE DE LOGOPEDIA  
**BURGOS**

Mónica Contreras Saiz  
Nº Col. Ex - 06/0002



C/ El Trébol, 5. Local 11  
Ciudad Jardín - 06010 Badajoz  
**924 255 924 - 639 887 594**  
email: gabineteburgos@msn.com

EVALUACIÓN DIAGNÓSTICO E  
INTERVENCIÓN LOGOPÉDICA EN:

- Retrasos del lenguaje
- Retrasos del habla
- Dislalias. Rotacismo
- Trastornos de Lecto-escritura
- Dislexia. Digráfica
- Disfemia (Tartamudez)
- TEA (Trastorno del espectro autista)
- TGD (Trastorno generalizado del desarrollo)
- TDA-H (Déficit de atención e hiperactividad)
- Discapacidad intelectual
- Parálisis cerebral
- Síndrome de Down
- TEL (Trastorno Específico del Lenguaje)
- Deficiencia auditiva
- Afasia (Traumatismos cerebrales)
- Disfonías (Alteraciones de la voz)
- Disartrias
- Disglotias. Disfagias
- Terapia orofacial
- Deglución atípica
- Laringectomizados
- Implantes cocleares
- Esclerosis múltiple
- Enfermedades degenerativas (alzheimer...)

**FERRETERÍA • SUMINISTROS  
INDUSTRIALES • AUTOMATISMOS  
CERRAJERÍA • TORNILLERÍA • RIEGOS  
HERRAMIENTA • MAQUINARIA**

Pedro de Alvarado, 26 - 06006 Badajoz  
**924 28 60 17**

**MOTORBIKE CENTER SPECIALIZED**

**TALLER MULTIMARCA  
ESPECIALIZADO  
EN BMW MOTORRAD**

MÁS DE  
**UNA DÉCADA**  
DE EXPERIENCIA  
EN **BMW**

**924 900 439**  
**609 232 198**

Calle Álamo, 9 - badajoz  
momotos2016@gmail.com

**NATUR HOUSE**

**Expertos en Reeducción Alimenticia**

Calle Godofredo Ortega y Muñoz, 50  
Email: naturhousevaldepasillas@hotmail.com  
Teléfono: 924 259 547

[www.naturhouse.es](http://www.naturhouse.es)

**PAJUELO & GRIÑÓN**

LABORAL | FISCAL | CONTABLE

C/ Juan Antonio Cansino Rioboo Nº1. Portal 3. Primera planta. Oficina 4 - 924220120

[www.pygasesores.com](http://www.pygasesores.com)

**Sambigex**  
control de plagas

**CALIDAD Y EFICACIA A SU SERVICIO**

**924 038 463**

**669 998 413**

[www.sambigex.com](http://www.sambigex.com)  
sambigex@sambigex.com

TERMITAS Y CARCOMA EN MADERA | LEGIONELLA EN SISTEMAS DE AGUA

**647  
476  
160**

C/ El Nevero Dieciocho P17/12 (Badajoz)

**ELECTROMEQUÍPICA  
MULTIMARCAS**

**TALLERES M. SÁNDEZ**

- MECÁNICA Y ELECTRICIDAD
- ELECTRICIDAD-BATERÍAS
- INYECCIÓN-ENCENDIDO
- CARBURACIÓN
- AIRE ACONDICIONADO-CLIMATIZACIÓN
- SUSPENSIÓN-FRENOS-DIRECCIÓN

- ACCESORIOS
- CONTAMINACIÓN-TUBOS DE ESCAPE
- REVISIÓN PRE-ITV
- CAMBIO ACEITE Y FILTROS
- MANTENIMIENTO EN GENERAL

C/ Porvenir, 28-A / BADAJOZ  
Telf./Fax: 924 20 75 63 - Móvil: 661 308 089  
[www.talleresmanuelandez.es](http://www.talleresmanuelandez.es)



**Almazara  
Molero Maza**

C/Pista del canal, km. 1,5 - 06498  
Lobón - Badajoz

☎ 617 58 57 17

[www.amoleromaza.com](http://www.amoleromaza.com)



Antonio García  
691 699 025

Candi Pajuelo  
678 680 714

Polígono Industrial La Avionera  
c/ Progreso, 26  
06490 Puebla de la Calzada - Badajoz  
[www.alquimaex.com](http://www.alquimaex.com)



REPARACIÓN • ALQUILER • MANTENIMIENTO • VENTA



**elisa martín**  
coaching y comunicación

C/ San Juan, 29  
Puebla de la Calzada - Badajoz

info@elisamartinrespo.com

[www.elisamartinrespo.com](http://www.elisamartinrespo.com)



**frutas  
montijo**

Nuestra fruta... sabe a fruta

C/ Calzada Romana s/n  
Montijo • Badajoz

☎ 924 45 46 11

[www.frutasmontijo.com](http://www.frutasmontijo.com)

administracion@frutasmontijo.es

**Instalaciones Casado**  
**Revestimientos de Interiores**  
Techos Continuos - Techos Registrables - Tabiques - Trasdosados  
Estanterías - Insonorizaciones - Tarima Flotante - Techos Laminados  
C/ Guadiana, 38 - 06490 Puebla de la Calzada - M. 619 793 331 - M. 651 851 014 - Tl. 924 454 160 - info@instalacionescasado.es

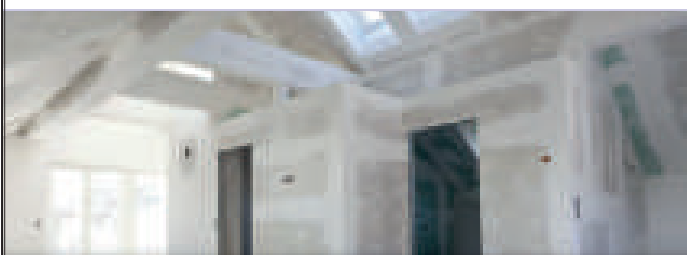

**CONSTRUCCIONES  
J. PEREZ ARROYO**  
[www.cjpa.es](http://www.cjpa.es)

☎ 924 45 73 89

info@cjpa.es

C/ La Venga, 24, Puebla de la Calzada (Badajoz)

Jardín - Decoración - Floristería



**POLIGONO INDUSTRIAL DE LOBÓN**

Polígono Industrial de Lobón  
c/ Almendralejo, s/n  
06498 Lobón (Badajoz)

info@centrojardineriamontecito.com

☎ 661 577 165

[www.centrojardineriamontecito.com](http://www.centrojardineriamontecito.com)



DISEÑO DE CALIDAD Y MUEBLES INCREÍBLES

**PROFESIONALES**

☎ 924 47 42 26

Ctra. Badajoz (EX 209) Montijo Km. 22  
06184 Puelblonuevo del Guadiana  
BADAJOZ



[www.mueblescasandres.com](http://www.mueblescasandres.com)



# Teléfono Dorado AOEX

## Servicio de Información y Apoyo Emocional a Adolescentes con Cáncer



Para cualquier persona la falta de información adecuada y no saber cuál es la situación real en la que uno se encuentra produce ansiedad, miedo y angustia. En el caso de adolescentes es exactamente igual, los cambios que comporta a corto y largo plazo en todos los aspectos de su vida personal y de relación son enormes.

Generalmente la información se le da al adolescente con la familia y a ellos les surgen dudas antes de iniciar una larga lista de exploraciones y tratamientos que, si bien están encaminados a la cura de la enfermedad, suponen riesgos, efectos secundarios, posibles complicaciones y, sobre todo, obligan a un cambio radical en el curso de su vida, pero



Asociación Oncológica Extremeña

Contacta con nosotros  
 por teléfono o WhatsApp  
 en el número 682 501 613  
 o a través del mail  
[maria.jesus.vazquez@aoex.es](mailto:maria.jesus.vazquez@aoex.es)

## Teléfono Dorado

682 50 16 13

[maria.jesus.vazquez@aoex.es](mailto:maria.jesus.vazquez@aoex.es)

Dirigido a adolescentes con cáncer y largos supervivientes

Atendido por los profesionales de oncohematología pediátrica para que puedas consultarles y resolver tus dudas





Asociación Oncológica Extremeña  
 C/ Padre Tomás nº 2 - 06011 Badajoz  
 Teléfono: 924 207 713 - E-mail: [info@aoex.es](mailto:info@aoex.es)  
 Declarada de Utilidad Pública por el Ministerio del Interior



[www.aoex.es](http://www.aoex.es)



JUNTA DE EXTREMADURA





que prefieren resolver de forma privada sin la presencia de sus padres. Conscientes de este cambio en **AOEX** empatizamos con ellos y nos hacemos las preguntas que se harían ellos ¿se les ha dado suficiente información sobre la enfermedad que padecen? ¿se ha solicitado su autorización para emprender una determinada acción? ¿se le han comentado las posibles secuelas a corto y largo plazo del tratamiento que se le va a aplicar? ¿en qué ámbito de su vida repercuten las secuelas?

Son múltiples las preguntas que se hacen y hay que adaptar la información a cada persona en función de su edad, su nivel de conocimientos y el ambiente en que vive. En la mayoría de los casos los padres, la familia, en un intento de protegerle, pretenden que se le esconda o restrinja la información porque creen que si no conoce la situación sufrirá menos y ello lo que conduce más bien es a la duda, el miedo a lo desconocido y les genera mayor desconfianza y preocupación. Aparte de eso la adolescencia supone un cambio importante en su proyecto de vida que también requiere de un apoyo emocional mayor para afrontar todo el proceso de forma integral.

Por todo lo anterior hemos puesto en marcha en 2022 el Teléfono Dorado **AOEX**. A través de una llamada o whatsapp al número

de teléfono **682 501 613**, los profesionales de la Unidad de Oncohematología Pediátrica del Hospital Materno Infantil de Badajoz resuelven las dudas de los adolescentes y largos supervivientes sobre el tratamiento, así como ofrecen apoyo emocional. También puede enviar un mail a [maria.jesus.vazquez@aoex.es](mailto:maria.jesus.vazquez@aoex.es)

## Aventura en selwo marina junto a aoex

La Asociación Oncológica Extremeña llevó a cabo el pasado 8 y 9 de Septiembre de 2022, la actividad extra-hospitalaria “Aventura En Selwo Marina junto a AOEX” destinado a los niños con cáncer y sus familias con el objetivo de ofrecer un espacio de convivencia y reencontro entre los niños/jóvenes con cáncer y sus familias.

“Aventura en Selwo Marina junto a AOEX”, es una actividad que ha permitido a los niños y a su familias reducir la ansiedad, conocer la fauna de todo el mundo y disfrutar de una gran variedad de experiencias con diferentes animales como delfines, aves procedentes de América del Sur y animales del Caribe, de la Amazonia y del hielo eterno del Polo Sur, también algunos mamíferos, reptiles, anfibios... Además pudieron disfrutar de exhibiciones de delfines y leones, de aves exóticas y charlas didácticas sobre las diferentes zonas



y especies del parque, como la Amazonía, los Trópicos o el Bosque de los Saimiris.

Tras disfrutar de estas actividades las familias se desplazaron al Albergue Inturjoven de Marbella donde recibieron la visita de nuestra mascota *Vonco*. Al día siguiente las familias pudieron disfrutar de actividades de ocio y tiempo libre: visita al Casco Antiguo, playa de Marbella... Esta actividad ha sido posible gracias a la colaboración del Instituto Municipal de Servicios Sociales del Excl. Ayuntamiento de Badajoz, al proyecto de colaboración "Ayúdanos a Conseguir Sonrisas por toda Extremadura" de la Residencia Hernán Cortés de la Diputación de Badajoz, Excmo. Ayuntamiento de Barcarrota, a la Biblioteca Pública Municipal "Francisco de Peñaranda" de Barcarrota y a Selwo Marina de Benalmadena.

Con la ejecución de este proyecto se ha podido ofrecer un espacio de convivencia y reencuentro entre l@s niñ@s/jóvenes con cáncer y sus familias junto a los profesionales y voluntari@s de nuestra entidad durante dos días intensivos, que les ha permitido vivir muchos momentos inolvidables y especiales. Todas las familias han manifestado su agradecimiento y han valorado la importancia de la realización de esta iniciativa, ya que les ha ayudado no solo a conocer más de cerca la fauna de todo el mundo sino además le ha permitido compartir sus experiencia con todas las familias que han vivido y están viviendo con un/a niñ@ con cáncer. Pudiendo así compartir sus emociones, vivencias y situaciones muy similares entre las familias.

Para **AOEX**, es una gran satisfacción haber podido ofrecer esta actividad para hacerles sentir que "No están sol@s". Continuaremos trabajando para buscar los apoyos necesarios y poder vivir de nuevo este tipo de experiencias.

### **Cuídate con aoex. Talleres terapéuticos dirigidos a pacientes con cáncer y familiares**

La Asociación Oncológica Extremeña **AOEX** dispone en varias delegaciones de talleres



**TALLERES AOEX**  
**2022/23**

**REIKI**  
LUNES DE 17:30 A 19:30  
JUEVES DE 9:30 A 11:30

**YOGA**  
MARTES DE 11:00 A 12:30  
JUEVES DE 12:00 A 13:30

**BAILES DE SALÓN**  
MIÉRCOLES DE 18:30 A 19:45

**CALMA TU MENTE Y TRANSFORMA-T**  
MARTES DE 17:30 A 19:30

**MEDITACIÓN**  
JUEVES DE 17:30 A 19:30

**MANUALIDADES**  
JUEVES DE 17:30 A 19:30

**TEATRO**  
MIÉRCOLES DE 17:00 A 18:15

INFORMACIÓN E INSCRIPCIONES TLF:662650836 (RAQUEL)  
C/ PADRE TOMÁS Nº 2. BADAJOZ



terapéuticos psicoeducativos, que tienen por objetivo generar cambios en las pautas de actuación de los asistentes de manera que puedan interiorizar, elaborar y practicar después en su vida; así como también vivenciales, cuyo objetivo es el aprendizaje a través de las experiencias vividas por los integrantes del grupo.

Los talleres están dirigidos prioritariamente a personas que están pasando por procesos oncológicos, aunque también pueden asistir personas que están en revisiones. Los talleres mejoran la condición física y mental de los asistentes, así como favorecen el crecimiento personal. Se trabajan los hábitos saludables; el manejo de la ansiedad y el estrés; autocuidados en procesos de enfermedad; mejora de la autoestima; autoconocimiento para que puedan cambiar algún aspecto con el que mejorar cuerpo y mente; gestión de emociones; manejo de situaciones de crisis, incluidos los casos de pérdida y duelo. Los talleres nacen de la necesidad manifiesta de los pacientes a nuestros profesionales, en su mayoría psicólogos y Trabajadores Sociales, por lo que tienen una gran acogida. Desde AOEX animamos a todas las personas que cumplen requisitos a que participen, ya que un diagnóstico de cáncer puede empoderarles desde

su propia experiencia con la enfermedad.

### Proyecto "vonco"

Este proyecto surge de la realización de un concurso denominado "diseñemos juntos a nuestra mascota", los participantes fueron los voluntari@s de oncología infantil de la Asociación Oncológica Extremeña. El 16 de septiembre del 2015 se presentaron varios bocetos de diseño de mascotas donde cada voluntari@ plasmó su experiencia con l@s niñ@s onco-hematológicos. Posteriormente un grupo de niñ@ onco-hematológico eligieron el boceto ganador. Una vez obtenido el boceto, surgió la idea de crear una marca con el dibujo y después convertirlo en personaje real para darle visibilidad. Por fin, se hizo realidad y se creó la marca, la mascota y el peluche *Vonco* con el finalidad de aportar un aliado al niñ@ onco-hematológico que le ayude y acompañe durante el ingreso en la Planta de Oncología Pediátrica del Hospital Materno Infantil de Badajoz durante su tratamiento.

El nombre de la mascota "*Vonco*" significa "*Voluntario de Oncología*". Cada color de su vestimenta tiene su significado: el color, verde, blanco y negro simboliza a los colores de la bandera de Extremadura, que desde la Consejería de Igualdad y Portavocía de la Junta de Extremadura nos han autorizado hacer referencia a los tres colores de la bandera de Extremadura como formato artístico, en la imagen corporativa de la marca *Vonco*, la cresta y el pelo está formada por colores vivo que simboliza "*vida*", y por último el color principal que es lila representa al cáncer en general. Las estancias hospitalarias son duras pero aún más se les hace cuesta arriba a los niñ@s enfermos de cáncer que pasan largas temporadas en el hospital para lograr vencer a la enfermedad. Los tratamientos son largos y la imposibilidad de convivir las veinticuatro horas del día con sus padres, hermanos y demás familia hace que la soledad les inunde más que nunca.

Para aliviar este «dolor» está *Vonco*, un muñeco que representa al Voluntariado de Oncología que acompaña y ayuda a l@s ni-



ñ@s con cáncer durante el proceso de la enfermedad. Los peluches ayudan a l@s niñ@s a dar el primer paso hacia su independencia, aprendiendo además a controlar sus emociones haciendo roll-play con sus peluches. Este juego les permite abrir nuevas vías de comunicación para expresar sus sentimientos de una manera lúdica en un entorno controlado. En lugar de aglutinar para sí mismos las emociones que son difíciles de comprender, pueden expresar sus emociones y sentimientos con los peluches que le ayudaran a afrontarlo de tal manera, que al niñ@ le encuentre sen-



tido. A través de *Vonco* pueden perfeccionar el habla y el lenguaje, al alzar la voz con los peluches escuchan como suena su voz y puede practicar su pronunciación. Además *Vonco* puede ayudar a los niños a convivir con los demás y más en un Hospital. Con los peluches los niños pueden investigar y navegar a través de estos obstáculos actuando en diferentes escenarios y experimentando con las diferentes posibilidades en un entorno seguro y sin consecuencias. Los peluches son geniales porque enseñan a los niños como achuchar, como abrazar, como ser más cariñosos y cuidar del otro. Además *Vonco* es el encargado de recibir a niño/joven onco-hematológico en su primer ingreso en la habitación de la Planta Onco-hematológica del Hospital Materno Infantil de Badajoz

A través de este proyecto, la Asociación Oncológica Extremeña realiza charlas de sensibilización y concienciación a toda la población sobre el cáncer infantil donde la mascota *Vonco* es la protagonista, conexiones en directo con niños hospitalizados, celebraciones familiares... Para hacer realidad este proyecto, el pasado 13 de Febrero del 2022, la AOEX lanzó la campaña de venta directa de peluches *Vonco*, colaboración con El Corte Inglés de Badajoz, con el fin de que *Vonco* se convirtiera en un miembro más de la familia. ¿Quieres que *Vonco* sea el Capital de tus Peluches? Visita la página de venta online **vonco.org** o acércate en la Campaña Navideña de El Corte Inglés de Badajoz.

### **Te ayudamos a conseguirlo. Consulta de deshabituación tabáquica para pacientes con cáncer, familiares, colaboradores y voluntarios de aoex**

En la Asociación Oncológica Extremeña AOEX, realizamos muchas acciones encaminadas a la prevención del cáncer y otras enfermedades, una de ellas es fomentar y apoyar a aquellas personas que necesitan y/o desean dejar de fumar. Desde hace muchos años la delegación de AOEX en Plasencia realiza talleres de deshabituación tabáquica con muy buenos resultados. Estos talleres los lleva a cabo una de nuestras psicólogas, junto con

un médico y enfermera. Asimismo nuestros psicólogos también realizan seguimiento individualizado de pacientes que necesitan dejar de fumar en las ocho áreas sanitarias. En el mes de octubre hemos puesto en marcha en la delegación de Badajoz, ubicada en la calle Padre Tomás 2, una consulta de deshabituación tabáquica, con el objetivo de mejorar la salud de las personas que están atravesando por un proceso oncológico y/o están en revisiones, así como a sus familiares, voluntarios y colaboradores. Al frente de esta consulta está Emilio Salguero Cháves, médico de familia y enfermero, coordinador del Grupo de Trabajo de Abordaje al Tabaquismo (GAT) de la Sociedad Extremeña de Medicina Familiar y Comunitaria y delegado autonómico del Comité Nacional para la Prevención del Tabaquismo (CNPT). Si estás mentalizado en dejar de fumar y necesitas ayuda llámanos al teléfono **924 207 713** o acércate a nuestra sede donde podemos informarte más detalladamente de los pasos a seguir. ■

**CONSULTA DESHABITUACIÓN TABÁQUICA**

Te ayudamos a conseguirlo

**SEDE AOEX**

**LUNES DE 12:00 A 13:30**

**MIÉRCOLES DE 18:00 A 19:30**

**INSCRIPCIONES TLF. 924207713**

**AOEX**  
Asociación Oncológica Extremeña

Asociación Oncológica Extremeña. C/ Padre Tomás nº 2. CP 06011. Badajoz

# AIMCOZ:

## Jóvenes de ocio por Extremadura



La sección juvenil de **AIMCOZ** viajó a Santiago de Alcántara, subvencionado por el Instituto de la Juventud de la Junta de Extremadura, donde se hospedaron en un albergue totalmente adaptado y que se encontraba en plena naturaleza.

Se realizaron diferentes actividades, entre ellas, un paseo fluvial por el río Tajo. La salida fue desde Cedillo y se disfrutó de un agradable paseo por el río disfrutando de vistas espectaculares y viendo su flora y su fauna donde un guía explicó todo lo que se iba viendo hasta su llegada a un pueblo de Portugal, Castello Blanco. Una vez allí, visitaron los jardines del palacio episcopal, también el Castillo de Castello Blanco y el Centro de Interpretación del bordado. Además de todo esto, al estar en otro país, se disfrutó de una cultura gastronómica diferente.

También se hizo una ruta senderista por Santiago de Alcántara que la pudieron disfrutar todos los participantes en la que se visitaron la necrópolis de dólmenes de Alcántara. En este viaje no solo se disfrutó de la naturaleza y el paisaje natural que allí había, si no también, de una convivencia con plena integración social entre jóvenes que participaron en el viaje, donde pudieron socializar entre ellos y realizar diferentes actividades de ocio. ■





# ALFAGUARA:

Comprometidos con la población con discapacidad de nuestros pueblos



Alfaguara es un referente en la Comarca de la Serena al mantener un compromiso con la población con discapacidad de nuestros pueblos a través del desarrollo de acciones centradas especialmente en el ámbito social y laboral, prestando una atención integral individualizada a más de 500 personas con discapacidad de las localidades de Cabeza del Buey, Malpartida de la Serena, Monterrubio de la Serena, Quintana de la Serena, Zalamea de la Serena, Zarza, Benquerencia de la Serena, Helechal, Capilla, Peñalsordo, Esparragosa de la Serena e Higuera de la Serena.

Así mismo, visitamos anualmente más de 200 empresas, que llevan implícita la realización de acciones de intermediación laboral con el objetivo de lograr la inserción del mayor número de personas. Contactamos y crea-

mos sinergias con otros agentes y recursos sociales y comunitarios del territorio con los que mantenemos una estrecha colaboración, creando alianzas que facilitan nuestra labor para lograr los objetivos propuestos: Ayuntamientos, trabajadores sociales, agentes de empleo, medios de comunicación como Radio Zújar (Castuera), Radio Serena (Monterrubio de la Serena), Radio Ciudad del Granito (Quintana de la Serena), Radio Serena (Cabeza del Buey), así como revistas locales de Zalamea de la Serena, Quintana de La Serena y Cabeza del Buey, etc.

Nuestra metodología de trabajo se basa en un modelo de intervención de carácter itinerante para facilitar el acceso a diferentes recursos, posibilitando el aprendizaje, la orientación laboral, el desarrollo de conocimientos,

habilidades y actitudes tendentes a aumentar las competencias laborales y sociales con vistas a incrementar sus posibilidades de acceso al empleo remunerado. De forma transversal desarrollamos otras acciones prestando una especial atención a incentivar la participación de las personas con discapacidad como son: impartición de talleres: imagen positiva, motivación, NN.TT, técnicas de búsqueda de empleo, ergoterapia, lectura, etc.; actividades de ocio en la piscina con el traslado de los/as usuarios/as; participación en actividades desarrolladas en el entorno comunitario de nuestros pueblos, así como el desarrollo de otras actividades lúdicas que faciliten la interrelación personal.

Por otro lado, y de forma paralela, realizamos más de un centenar de gestiones anuales como tramitación de certificados de discapacidad, tarjetas de estacionamiento, prestaciones, ayudas a la dependencia, entre otras, siempre con el fin de acercar y hacer más sencilla la gestión al ciudadano/a con discapacidad. Seguiremos utilizando este modelo integrado de intervención combinada, eficaz y realista, adaptada en todo momento a las características y necesidades de cada persona con discapacidad. ■



**LIMPIEZAS**  
EXTREMAS

**limpiezasextremas.com**

**633 01 26 16 24 Horas**

**ESPECIALISTAS EN:**

- **Síndrome de Diógenes**
- **Vaciado de viviendas**
- **Limpiezas de incendios**

**NOS TRASLADAMOS  
A CUALQUIER PUNTO  
DE ESPAÑA**

C/ Pintor Murillo, 7 - 06490 - Puebla de la Calzada (Badajoz)

*info@limpiezasextremas.com*



# Presentación Sillón "ELEMENT"

## En COCEMFE Badajoz

PRESENTACIÓN SILLÓN  
"ELEMENT"  
EN COCEMFE BADAJOZ  
FABRICANTES/DESARROLLADORES:  
EMILIO PALACIOS,  
MIGUEL ÁNGEL GONZÁLEZ  
Y JOSÉ PALACIOS  
<https://sillonelement.es>





**CLÍNICA  
PODOLÓGICA**  
SARA CERRATO

**665 948 130**

info@podologiacerrato.es  
C/ Jacinto Benavente 15 - Montijo 06480

SOMOS UN CENTRO ESPECIAL DE EMPLEO

*Deluxe Hostels & Suites*  
MÉRIDA

*"La discapacidad no te define, te define cómo  
haces frente a los desafíos que la  
discapacidad te presenta"*

Deluxe Hostels & Suites  
C. Marquesa de Pinares, 36  
06800 MÉRIDA (Badajoz)  
Tlf. 924 577 003  
info@deluxehostels.es

Síguenos en Facebook e Instagram: @marca.edeas



www.edeasmarca.com

Diseñada para quienes tienen claro  
que... **RENDIRSE NO ES UNA OPCIÓN**

Disponible en la Web: edeasmarca.com - en Amazon: pulsera edea's y en Facebook



**FEMOEX**  
SERVICIOS INTEGRALES

Soluciones a tu alcance  
[www.femoex.com](http://www.femoex.com)

C/ Dr. Cecilio Martínez Mediero, 1. 1ºb  
06001 - Badajoz  
924 04 22 24 • 635 90 52 54  
info@femoex.com

GESTIÓN DE EVENTOS Y CONGRESOS MÉDICOS Y CIENTÍFICOS  
GESTIÓN DE SOCIEDADES - OTROS SERVICIOS A EMPRESAS

**FERCOEX**  
con los colectivos más vulnerables



**DFGRUPO**  
Comida de la Iglesia, Inc. 1 Calvario La Fleja 06140 Badajoz



**CARNICERÍA Y EMBUTIDOS**

Especialidad en comidas caseras para llevar

C/ Campo de la Iglesia, 28  
MONTIJO - Badajoz

☎ **924 45 72 50**

**láserum**

DEPILACIÓN  
**LÁSER  
DIODO**

MÉRIDA  
Avd. Extremadura, 3, Local

Pide cita ☎ **610 617 658**

SESIONES  
SUeltas **6€**

láserum.com



**RESERVA**

☎ **924 059 523 - 885 539 649**

PLAZA DE ESPAÑA 2 MONTIJO - BADAJOZ

[plazagastrobarmontijo@gmail.com](mailto:plazagastrobarmontijo@gmail.com)



# asel

asel asesores, s.l.

C/ Santo Domingo, Edif. Catequistas, nº 50- 3º C  
06001 BADAJOZ  
Tlfno: 924 20 07 06 y 637 75 13 08  
Fax: 924 20 07 16  
E-mail: Yolanda@usofasosores.com



Consulting Informático y Empresarial de Santa Amalia S.L

## ASERORIA DE EMPRESAS

FISCAL-LABORAL-CONTABLE-JURÍDICO

www.ciemsl.com

CIEM ASERORIA S.L. - I.P.S. (Sociedad de Responsabilidad Limitada)  
C/ Santa Amalia, 10 - 06001 Santa Amalia (Badajoz)  
Tlfno: 924 20 07 06 - 637 75 13 08  
E-mail: yolanda@ciemsl.com

**Empresas QUIN**

www.empresasquin.com

Tel. 924 440 049 689 94 81 87

info@empresasquin.com • Avda. Extremadura, 64. 06140. Talavera la Real (Badajoz)



## GRUPO VETTONIA

VIGILANTES DE SEGURIDAD  
INSTALACIÓN Y MANTENIMIENTO DE ALARMAS

R.S.S.P  
Nº 3472

924 23 09 16

AVDA. RICARDO CARPETO ZAMBRANO, 50  
06008 BADAJOZ

info@vettoniaseguridad.com

www.vettoniaseguridad.com

ZAFRA

# ANROGA

PRIMO DE RIVERA, 5 TELF 924 552 934

RONDA DEL PILAR, 12 TELF: 924 553 942

## Juguetería

Más que Juguetes



Te acompañamos  
en tus  
momentos felices  
desde 1928

Pco. José López Barrero

N. I. F. 80.004.920H

### ZAFRA

Calle Sevilla, 26  
Av. Antonio Chacón, 4  
Carretera de Córdoba A, Calle Badajoz, Km 71,3 Local 1 dcha.  
Pedido y atención al cliente: **620 867 505**

Disponemos de:  
**Servicio a domicilio**  
y próximamente:  
**Tienda online**

www.pastelerialaargentina.com



ALQUILER \* COMPRA-VENTA  
PERMUTAS\*GESTIÓN PATRIMONIAL  
COMUNIDAD PROPIETARIOS

924 55 57 66

Plaza dulce Chacón, 3 A 06300 - Zafra (Badajoz)

www.mysolucionesinmobiliarias.com



### MECÁNICA Y ELECTRICIDAD

TURISMOS COMERCIALES  
TODOTERRENO AGRICOLAS  
INDUSTRIALES OBRAS

Tel. 924 479 514  
Móvil 606 701 466

Pol. Ind. Los Caños  
C/ Guadiana, 38 - 06300 ZAFRA

## 51 Empresas han sido reconocidas por COCEMFE Badajoz en un acto celebrado en el "Hospital Centro Vivo", en Badajoz

**María vanessa garrido**, ha intervenido en nombre de las personas con discapacidad insertadas laboralmente, agradeciendo a las empresas que incluso han seguido contratando durante la pandemia.



Un total de 51 empresas de la región han recibido un galardón en reconocimiento a su implicación con el empleo de las personas con discapacidad, en un acto organizado por COCEMFE Badajoz, en el que han intervenido el Secretario General de Empleo de la Consejería de Educación y Empleo de la Junta de Extremadura, **D Javier Luna Martín**; el Vicepresidente Primero de la Diputación de Badajoz, **D. Ricardo Cabezas Martín**, y el Secretario General de la Confederación Regional Empresarial Extremeña (Creex), **D. Francisco Javier Peinado Rodríguez**. También, ha asistido al acto la Directora General de Calidad en el Empleo, **Dª Ana Jiménez Mostazo**.

Además, han asistido los/as Diputados/as del Grupo Parlamentario Popular, Dª Gema María Cortes Luna, Dª Inmaculada Sánchez Polo y D. Juan Parejo Fernández. Y responsables de Fundación la Caixa, Fundación Cb y Fundación Once, que son aliados de excepción en materia de intermediación laboral de Cocemfe Badajoz.

La distinción a una representación del amplio sector empresarial extremeño proviene de los Servicios de Intermediación Laboral (SIL) de COCEMFE Badajoz, por considerar que estas empresas han sido claves en lograr que numerosas personas con discapacidad

estén realizando una actividad laboral de forma normalizada.

El acto ha comenzado con las palabras del Presidente de Cocemfe Badajoz, **D. Jesús Gumiel Barragán**. Seguidamente ha intervenido el Vicepresidente Primero de la Diputación de Badajoz, **D. Ricardo Cabezas Martín**.

A continuación **Dª Pilar Dávila Gonzalez**, responsable de los Servicios de Intermediación Laboral de COCEMFE Badajoz, fue nombrando a las empresas reconocidas con el galardón siendo entregados por los/as profesionales de la entidad que trabajan de forma directa con los/as empresarios/as, un total de 51 empresas, interviniendo algunos de ellos.

Durante el acto de entrega de reconocimientos ha intervenido el Secretario General de la Creex; **D. Francisco Javier Peinado Rodríguez**.

También ha tomado la palabra una mujer con discapacidad, **María Vanessa Garrido**, que agradeció haber sido insertada laboralmente y que las empresas continuaran contratando incluso durante la pandemia.

El acto concluyó con la intervención del Secretario General de Empleo de la Consejería de Educación y Empleo de la Junta de Extremadura, **D Javier Luna Martín**.



En su intervención el presidente de Cocemfe Badajoz, **Jesús Gumiel**, destacó en alusión a las empresas reconocidas que *“sin duda, con su decisión han logrado que numerosas personas con discapacidad cambien sus vidas a mejor ya que a través del empleo conseguimos independencia económica, relaciones sociales y crecimiento personal, además de contribuir a la creación de riqueza y el progreso de nuestro entorno”*.

También, recordó que *“este acto estaba programado hace ahora dos años pero por la pandemia se tuvo a cancelar, y es significativo que cuando lo volvemos a retomar podemos seguir con los reconocimientos ya que durante la pandemia han seguido contratando a personas con discapacidad.”* Destacó que *“el servicio de intermediación laboral es sólo uno de los frentes que tienen a su disposición de forma totalmente gratuita. Ya que también tienen a su servicio el de accesibilidad para elaborar informes y asesorarles en las actuaciones en sus infraestructuras y equipamientos, desde el que trabajamos también con las instituciones públicas como bien sabe la consejera por el trabajo que venimos haciendo en lo relativo a los centros de formación y su homologación, o también en el ámbito educativo que es clave para formar y conseguir un empleo, desde la formación y posterior asesoramiento a los técnicos de obras de la consejería que elaboran los proyectos de los centros educativos, tanto en reforma y rehabilitación como obra nueva. También, incidimos en el empleo con la promoción de las adaptaciones de puestos de trabajo, elaborando esos informes que permiten que después desde las empresas lleven a cabo las adaptaciones, como bien saben muchos de ustedes que ya cuentan con cientos de esos informes que elaboramos de forma gratuita. Y que también está llegando al ámbito público con los estudios ergonómicos por perfiles profesionales de funcionarios públicos en ese convenio que tenemos firmado con la Consejería de Educación y Empleo y dos consejerías más. Así podíamos seguir con nuestro departamento para fomentar el empleo autónomo, o las propuestas normativas que la Junta de Extremadura en su día nos aceptó en lo relativo a empleo público y que permite que tengamos el mejor decreto de acceso al empleo público de todas las comunidades autónomas por abordar toda la casuística.”* Concluyó, reiterando el agradecimiento a las

empresas reconocidas y *“el convencimiento de que el próximo año volveremos a realizar un acto similar ya que muchas más van a tomarlas como ejemplo. Y con un último mensaje: en el año 2012 una consultora de prestigio internacional, Ernst & Young, nos reconoció como entidad nacional de referencia en los premios al emprendimiento social, en un acto celebrado en Madrid al que asistieron más de cien empresas de las más importantes de nuestro país. Nos concedieron el reconocimiento sin presentarnos a convocatoria alguna, y argumentaron que nos habían seleccionado tras hacer un seguimiento a nuestra labor ya que principalmente ponemos en valor la labor los empresarios y empresarias. Y la explicación es muy simple, nosotros queremos que las empresas obtengan cuanto más beneficios mejor, ya que de esta forma contratarán a más personas con discapacidad y garantizarán la estabilidad de los puestos de trabajo”* indicó.

En su intervención el Vicepresidente Primero de la Diputación de Badajoz, **D. Ricardo Cabezas Martín**, ha recordado que la colaboración con **COCEMFE Badajoz** comenzó hace ahora 22 años, *“en los que se ha trabajado intensamente en numerosos frentes”*. También, ha destacado las cuantiosas inversiones en los II Planes Provinciales de Accesibilidad tomando como referencia las propuestas de Apamex como entidad miembro de Cocemfe Badajoz.

En el ámbito del empleo ha insistido en *“la importancia de que todos/as continuemos haciendo un esfuerzo por conseguir que las personas con discapacidad accedan a un puesto de trabajo en igualdad de condiciones”*, y destacado la firme apuesta de la Diputación de Badajoz en este ámbito en las diferentes opciones que ejecutan tanto en lo relativo a formación como empleo.

Por su parte el Secretario General de la Creex, **D. Francisco Javier Peinado**, ha insistido en la importancia de la adaptación de los puestos de trabajo desde el servicio que se viene prestando desde Apamex en colaboración con la Dirección General de Trabajo. También, en la excepcional colaboración que desde **COCEMFE Badajoz** se presta a las empresas para la selección de los/as trabajadores/as. Además, concluyó que *“la trayectoria de colaboración con Cocemfe Badajoz ha demostrado que la actividad que desarrollan en las empresas las*

*personas con discapacidad es igual que la del resto de los trabajadores/as sin discapacidad, e incluso en muchas de las ocasiones la motivación y el esfuerzo convierte a estos trabajadores en más eficaces".* El acto concluyó con la intervención del Secretario General de Empleo de la Consejería de Educación y Empleo de la Junta de Extremadura, **D. Javier Luna Martín**, que felicitó a **COCEMFE Badajoz** por celebrar un acto en el que se reconoce la labor de las empresas y quedar patente la colaboración a tres bandas, por sumar instituciones públicas, empresas y ongs.

También, insistió en la labor que la entidad lleva a cabo y que es de auténtica referencia para la Junta de Extremadura en materia de intermediación laboral, como lo demuestran los resultados de los proyectos que se ejecutan en las diferentes convocatorias. Además, insistió que *"tenemos entre todos que redoblar los esfuerzos para conseguir mayores niveles de empleabilidad y lograr que las personas que todavía están en desempleo lograr insertarse desde la apuesta del sector empresarial en esta materia."* ■



Las empresas reconocidas han sido las siguientes:

El Corte Inglés, Tubasa, Integralia Dkv, Haciendas Bio, Sie 2000 S.I, Fundación Cb Acción Social, Francisco Silva, Grupo Sifu Extremadura, Lavandería Luzcenser S.I, Líder Aliment S.a, Csembal El Raposo S.I, Gascaño Slu (Iberdoex), La Hormiga Verde, Quilatia, Segurex, Centros Comerciales Carrefour S.a, Gestoría Estudio 5, Minusbarros, Famaluc Servicios S.I, Bodegas Ángel Ortiz, Ayuntamiento De Llerena, Grupo Leo, Ilunion Facility Services, Ditosal, Ayuntamiento De Fuente Del Maestre, Galopín Servicios Integrales (Cerujovi), Aprosuba 3 Inclusión Laboral, Ayuntamiento De Hornachos, El Buho 24h, Consorcio Servicios Auxiliares, Pracon Serviext S.I, Ayuntamiento De Oliva De La Frontera, Grupo Integra, Grupo Fissa, Cablepelado.es, Ayuntamiento De Los Santos De Maimona, Ecolimpieza, Claro Sol, Insertum Iniciativa Social S.I, Sill Facility Service S.I, Fotex Fomento De Técnicas Extremadura S.I, Caser Residencial, Lamonedas Asesores, Stinorland, Alvaro Moreno Slu, Gruas Mai S.I, Estanco Puerta Pilar, Asesoría Logar, Horizontes S.I, Serena De Fomento S.I, Churrería A A A A A.



Polígono Industrial El Nevero. Parc. G7 - C/ F. Romero s/n - 06006 - Badajoz  
Teléfono y Fax: 924 27 63 85 - sie2000@gruporuiz.com - www.gruporuiz.com

## ACTIVIDADES

- Taller chapa-pintura turismos
- Taller chapa-pintura vehículos industriales
- Limpieza de viales
- Limpieza y mantenimiento de mobiliario urbano
- Dirección, mantenimiento y explotación de parking
- Lavadero industrial
- Mantenimiento de polígonos industriales
- Mantenimiento de postes SAE
- Mantenimiento parking, etc.



# ADISER-HORIZONTE

recibe la donación de las fincas “La Huerta de la Bomba” y “El Hornillo”



**Esta donación de la familia Méndez González ayudará a que el colectivo de personas con discapacidad ADISER Horizontes potencie sus capacidades y habilidades, así como que su uso y disfrute sirvan como terapia y herramienta educativa y socializadora**

La Asociación de Personas con Discapacidad de La Serena “ADISER - Horizontes”, ha recibido el apoyo de la familia Méndez González mediante la donación de las fincas rústicas

“La Huerta de la Bomba” y “El Hornillo”, ambas en el término municipal de Castuera.

Esta donación supone apostar por el bien común y dotar de recursos a esta asociación cuyo objetivo principal es mejorar la vida del colectivo de personas con discapacidad y dar un paso más para mejorar nuestra sociedad».

El objetivo de ADISER «es y ha sido siempre trabajar diariamente para lograr la plena inclusión de las personas con discapacidad intelectual, así como concienciar a la sociedad para poder desarrollar plenamente los derechos de estas personas, con los principios claves de inclusión, participación y normalización de sus





*vidas, sin olvidar el ámbito de ocio, tan importante para lograr una plena integración social».*

ADISER considera que esta donación ayudará a que el colectivo de personas con discapacidad potencie sus capacidades y habilidades, así como que, su uso y disfrute sirvan como terapia y como herramienta educativa y socializadora.

Finalmente, desde **ADISER - Horizontes** queremos expresar nuestro agradecimiento a la familia Méndez González por esta donación y todo lo que ello supone. «Somos conscientes de la importancia de esta donación tanto

*por su vertiente de patrimonio como de recurso para la creación y puesta en marcha de un huerto cuya finalidad será fomentar la participación de todos nuestros usuarios con discapacidad y realizar actividades tanto formativas como complementarias de ocio y tiempo libre».* ■



**OMICRON**

ELEVADORES, S.A.

VENTA, INSTALACIÓN, MANTENIMIENTO Y REPARACIÓN

ASCENSORES  
PLATAFORMAS  
UNIFAMILIARES  
SALVAESCALERAS



☎ 924 222 900

Avda. Godofredo Ortega y Muñoz, 68 - 06011 Badajoz  
[www.omicronelevadores.com](http://www.omicronelevadores.com) / [info@omicronelevadores.com](mailto:info@omicronelevadores.com)



## Entregado el 3<sup>er</sup> estudio ergonómico elaborado por **APAMEX** enmarcado en el convenio de colaboración con la Junta de Extremadura en materia de adaptación de puestos de trabajo en el ámbito de los funcionarios públicos con discapacidad



**El estudio se ha centrado en la categoría profesional de cocinero/a –ayudante/a de cocina, elaborado por el departamento de adaptación de puestos de trabajo de personas con discapacidad de APAMEX en coordinación con el Servicio de Prevención de Riesgos Laborales de la Junta de Extremadura.**

Apamex continúa trabajando con la Junta de Extremadura en materia de adaptación de puestos de trabajo desde la elaboración de estudios ergonómicos centrados en determinados perfiles profesionales. Todo ello en el marco del convenio de colaboración suscrito con la consejera de Hacienda y Administración Pública, *Pilar Blanco-Morales*, el vicepresidente segundo y consejero de Sanidad y

Servicios Sociales, *José María Vergeles Blanca*, y la consejera de Educación y Empleo, *Esther Gutiérrez Morán*.

La colaboración aborda estudios ergonómicos de aquellas categorías profesionales en las que resulta más urgente la intervención, con determinación del orden prioritario, así como el calendario de actuaciones y las adaptaciones necesarias en los puestos de trabajo y su entorno, para que se elabore un protocolo de actuación. Esto permitirá la adecuación de mobiliario, útiles, herramientas, maquinaria e instalaciones, entre otros aspectos.

### **Estudios ergonómicos**

El estudio entregado es el tercero de los elaborados por Apamex en coordinación con el **Servicio de Prevención de Riesgos Laborales de la Junta de Extremadura**, y centrado en la categoría profesional de **Cocinero/a-Ayudante/a de Cocina**. Anteriormente fueron



elaborados dos estudios ergonómicos, el primero centrado en **Auxiliar de Enfermería**, y el segundo en **Camarero/a Limpiador/a**. En todos estos trabajos es clave la implicación del

Sepad, por ello en la reunión ha participado el **Director Gerente del Sepad, José Vicente Granado Granado**.

Este convenio establece una línea de trabajo coordinada entre las direcciones generales de Accesibilidad y Centros, de Trabajo y de Función Pública, el Sepad y Apamex para una inserción laboral plena en el ámbito del empleo público y que elimine las barreras y dificultades a las que se enfrenta este colectivo. ■

**elfaro**

COMROMISO SOCIAL

Desde **El Faro** garantizamos a todas las personas, con independencia de su edad e capacidades, las mismas posibilidades de acceso al Centro y al uso y disfrute de los servicios que ofrece; promoviendo la igualdad de derechos y oportunidades a todas las personas.

Distribuidora de Accesorios (Sociedad)  
S.L. - 11001 - Cádiz



# Accesibilidad

## ¿Cómo contactar con la OTAEX?

### Badajoz

**Oficina Técnica de Accesibilidad de Extremadura  
Centro de Servicios Múltiples de COCEMFE Badajoz**

C/ Gerardo Ramírez Sánchez s/n 06011 Badajoz

Tfno: 924 248 387 / 635 256 486

Email: otaex.apamex@cocemfebadajoz.org

Web: www.cocemfebadajoz.org

### Trujillo

**Oficina Técnica de Accesibilidad de Extremadura  
Edificio de Usos Múltiples**

Avda. Ramón y Cajal, 5 10200 Trujillo (Cáceres)

Tfno: 924 043 013 / 635 499 899

Email: otaex2.apamex@cocemfebadajoz.org

Web: www.cocemfebadajoz.org

Es la condición que deben cumplir los entornos, procesos, bienes y servicios, así como los objetos, instrumentos, herramientas y dispositivos, para ser comprensibles, utilizables y practicables por todas las personas en condiciones de seguridad y comodidad y de la forma más autónoma y natural posible.

(Ley 11/2014, de 9 de diciembre, de Accesibilidad Universal de Extremadura)

## ¿Qué es la la OTAEX?

Es un servicio especializado en materia de accesibilidad, con funciones de promoción, asistencia y formación, de carácter regional y gratuito.

Su existencia responde al deseo conjunto de APAMEX y la Consejería de Sanidad y Servicios Sociales de la Junta de Extremadura de establecer un servicio especializado en el campo de la accesibilidad que aporte información y asesoramiento a entidades públicas y privadas además de a particulares.

## ¿Cuáles son sus ámbitos de actuación?

La accesibilidad en los campos:

- del Urbanismo
- la Edificación
- el Transporte
- la Comunicación
- los Espacios Naturales
- los Bienes y Servicios a disposición del público



**OTAEX**  
Oficina Técnica de  
**ACCESIBILIDAD**  
de Extremadura

## ¿Qué servicios presta?

- Información, asesoramiento y supervisión de propuestas de intervenciones de accesibilidad universal.
- Impulso y estímulo para la búsqueda de medios de financiación de actuaciones de accesibilidad universal.
- Apoyo técnico a la Dirección General con competencias en materia de accesibilidad.
- Organización, colaboración y participación en eventos y actividades de formación y sensibilización sobre accesibilidad universal.
- Organización de concursos y premios en materia de accesibilidad universal.
- Diagnóstico y elaboración de informes de accesibilidad, lo que incluye el estudio y propuesta de resolución de casos concretos puntuales.
- Puesta en marcha de proyectos de sensibilización a través de la detección y difusión de buenas prácticas en accesibilidad.
- Generación de documentos de difusión y guía en materia de accesibilidad.

**JUNTA DE EXTREMADURA**

Consejería de Sanidad y Servicios Sociales  
Dirección General de Accesibilidad y Centros



**APAMEX**



PLATAFORMAS SALVAESCALERAS

SOLUCIONES ESPECIALES



ELEVADORES VERTICALES

SILLAS SALVAESCALERAS



**Tel. 924 04 09 59**

[extremadura@valida.es](mailto:extremadura@valida.es)

[www.valida.es](http://www.valida.es)



- Asesoramiento gratuito
- Presupuesto sin compromiso
- Máxima profesionalidad
- PRÓXIMA APERTURA: PORTUGAL